朝鮮日報

二十四日夕刊四面
京城府堅志洞 朝鮮日報社
代表電話光二三〇〇番

社說

世界週史

夏休期에들은 國際의政局은 大體로보다沈靜하야 休息狀態에잇다 커옥이솟어올엇든 印度의反英運動도 消極反抗으로서의 撤廢作業을다시시작하야 官憲과의衝突로 七十餘人의檢擧者를내엇것이 前週의일이엇엇는데 二十日『아메다밧드』에서는 官立學校學生들이 英國의國旗를撤廢하고 印度의國民旗를달엇슴에依하야 다시官憲과群衆의사이에大衝突이잇서 百餘人의負傷者를내엇고男女學生三十餘名을 檢擧하얏다할으로 우선靜止狀態에들은 印度의運動도 그潛在한勢力이언제나重大한爆發力을가지고 잇는것을알것이다

◇

倫敦海軍軍縮問題는 關係列國에서는 매우마음졸게기다리여批准終結이되는날이면 日英米三國의首都에서 祝賀의『라듸오』를放送하겟다고 벌서부터서들르고잇는데 日本에서는樞密院으로넘어간同條約에對한 精査案은 國防力量問題와統帥權問題等을 焦點으로依然히우룽투등하게 萬壽을넘으키고잇다 國民多數의支持를가첫다할 絕大多數黨의內閣이지만는 樞府의영감장이들에게 쐴금을當하고 큰소리못하는것은 거긔에도國情의妙用이 잇는지는알수업스나 지금새로히條約을反對하고 米英諸國에對하야 全然自由로운 立場에서겟다고는할수업슬것이니 結局의無事는 우선保障할것이다 다만海軍의互頭들에依한 閥族的統制가 이미大體로다문허저버림반은 드듸어가릴수업시되엇다

◇

長沙도再陷落이될듯이 떠들고 九江 南昌이 알죽알죽하야 고대共產黨이만커보게될듯이喧騷거울든 中國南方의共產軍의運動도軍事上으로는머단치안흔가보아서 武漢의下流富池口를占領하고 武漢에는直道攻進的인 膨浪을보냇다하나長沙敗退以來 아즉은다지大勢를돌러업도록의力量을 가지지못한것가트다 共產軍과 그黨與가勞働農民의層에 깁히색리박고넝쿨버더가는것이 엄칭스럽다면 그는中國의 將來情勢를論하는 重要한 着眼點이겟지마는 共產軍이란者가 現在中國의大勢를 支配하기에는 時代가조금일르다 南方의共產軍騷動에 不計하고 벌서지난十五日濟南奪回한以來의 中央軍은 져지안흔活氣를띄어 北方政府의存立計劃에對하야 軍大한打擊을주고잇스니 濟南을거더잡은뒤에 一氣呵成으로 黃河를건너 北進하지안는것은 隴海線方面이 依然히戰局의中心이어서 泰安附近에 龍城한殘存한 山西軍이 아즉도全혀平定되지아니하엿고 曹州方面의 石友三軍을 全然無視할수업는것等이重要한軍事的理由일것이오 東北의張學良에對하야서도 平津一代를委任하야 그綏靖과統治는흐흔香餌로하여야할것이 그政略的인 理由일것이다

◇

中央側의蔣介石氏 이커림張氏를입으려고애쓰는데北方의閻馮汪諸氏는,敗軍한남커지라잔뜩눈뜻판에 使節이北戴河로도며들어 張學良氏遊說에 긴해도와른다하니 張氏는得意의絕頂을지나 쳣가시어못견눌솜는것이다 名目만의中央擁護라도하엿것지 北方에加擔치아니할것은 일즉指摘함이만혓엇다 濟南陷落을機會로서 隴海線에서도 馮軍은 여간아닌損害를입엇스니 柳河方面으로 歸德을進擊하든 馮派軍은 敷濮에몰어부터 防禦戰을다고지게하는 中央軍에게 地位顚倒의攻擊戰으로 必竟多大한 損失을보고 關對으로 退却하엿스며 平漢線에서도 中央軍은자못오래동안의沈黙을깨돌이어 活氣를띄고進攻을 與備한다는 消息이잇다 어쩟햇든濟南陷落後의南北軍은 急激한大部隊의軍事行動을밧커矢로 一時政界에들어가 緊張을낙구는데 그것이不如意하면 中央軍은우선第二次의軍事行動을斷行할것이다 隴海線에 集中일는지 津浦線의北上일는지는 조금보아야할일이다(八月廿四日午後一時)

中央軍드듸어 天津攻擊開始
警備司令部를爆破
山西派續續退却中

(天津二十三日發) 中央軍은드듸어 天津攻擊을開始한模樣인바二十二日夜九時에中央軍便衣隊의所爲로警備司令部의爆破事件이잇서山西派要人은今朝來續續山西로向하야退去를開始하얏다

張氏가拒否하면 反蔣運動은失敗
一脈은다만胡、薛氏等의說得
張氏或은和平通電?

(北平二十三日發) 北方時局解決은北戴河에잇는張學良氏의向背에關在한바今日의狀態로는學良氏가態度를急變하야北方에加擔하리라고는期待키難한狀態에잇다따라서萬一胡惠德、薛篤弼氏等의北戴河行이失敗에終하는時는于先閻、馮兩氏가自己所屬의勢力으로서原地로歸去하게되야反蔣運動은失敗에歸하리라고한다

(北平廿三日發) 北戴河의消息에依하면張學良氏는多數의南北代表에圍繞되야兩者가모다北中國統治權委任을條件으로自派加擔을强要中이다그러나學良氏는自己一個의意見으로서態度를決定키難함으로京奉鐵路가回復되는대로歸奉하야東北四省最高會議에서最後의態度를表示하리라고가나或은和平通電을發하야時局을一擧에解決치나아니하는가觀測된다

加擔如何는歸奉後決定
傳作儀氏에對한 張學良氏의回答

(北平二十三日發) 傳作儀氏는昨日北戴河에서張學良氏와會見하고閻錫山氏의뜻을傳하야北方加擔懇願하는同時에南軍이天津을攻擊하는境遇에는于學忠氏를天津警備總司令에任命하겟스니迅速히就任케하야南軍의北上을阻止하도록하라고함에對하야張學良氏는一意決定키難한軍大問題임으로歸奉後最高幹部會에諮하야回答하겟다고하얏다

日本居留民 長沙에歸還

(漢口二十三日發) 漢口에避難中인長沙居留日本人婦女子六十餘名은長沙의秩序回復을보아不安이一掃되얏슴으로二十四日出帆沅江丸으로避難後約一個月만에歸還하얏다

滿鐵沿線日本郵局 撤廢交涉近開
外交部의依囑으로서 王正廷氏가近近提議

(南京二十二日發) 南京政府交通部는二十二日 外交部에對하야滿鐵沿線의日本郵便局의撤廢交涉을開始하라는公文을送付하얏다 따라王正廷氏는近日中日本側에交涉을提起할터이다

中小商工業者의 救濟資金으로 四千萬圓追加

(東京電) 商工省은中小商工業者의救濟資金으로서前回의二千萬圓의追加하야다시四千萬圓의融資를要求하고大藏省側도大體此를諒解하얏스나預金部資金關係는昭和二年度運用決定融資未濟의分을中止함으로서는充分한餘裕를生치못함으로昭和三年度分도本年末로서融通을中止하기로決定하얏다此에依하야預金部金融資金은

一、農漁山村救濟資金七千萬圓
一、農林省關係各種組合普通資金의追加
一、內務省關係의高利債借替資金一千六、七百萬圓

等을全部融通하야도八、九千萬圓의餘裕가잇슴으로이餘裕에서今後調査한後必要額만을中小商工業應急資金으로서中央金庫信用組合을經하야融通하기로決定

萬國議員商事會議

(브랏셀二十三日發) 來九月七日부터當地에開催되는萬國議員商事會議에日本側은二十名의代表[illegible]

教員吏員減俸
東京府下에서는 町村長會議에서可決後 府知事를訪問코陳情

(東京電) 深刻한不景氣로各町村은教員의減俸을決議하는곳이多數로文部、內務兩省은此를重大視하야敎員減俸中止를命하얏는바東京府下西多摩郡二十二個町村長은二十二日協議會를開하고敎員吏員의減給一割을可決한後二十三日府知事를訪問하고此를陳情하얏다

地方官大更迭 安達內相考慮中

(東京電) 安達內相은地方行政刷新地方官規更新을爲하야各府縣豫算編成期를압두고地方官의大更迭을行하라고그時機를가다리고잇든바今回三松新潟縣知事의辭意表明을機會로大異動을行하기로決定하고目下個眞人選中인바그範圍는知事部長等四十餘名에亘하리라한다

『라코마』號의 壯途登程은 廿五日後에나

(土浦電) 霞浦航空隊第二格納庫內에서『라코마』號의整備를[illegible]

伊海軍의精銳 新巡洋艦進水

(제노바廿三日發) 伊太利新巡洋艦『알베리코·다벨에아노』號(五二五〇噸)는二十三日『쉐스트리포넨트』의『안살드』造船所에서盛大한進水式을擧行하얏는데同號는時速三十六『노트』의伊國海軍의精銳이다

合法的으로함으로 抗議、拒絕도不能
在留日本商人은對策講究中
朝鮮銀行支店檢查事件詳報

海參威朝鮮銀行支店檢査問題에關한某所의詳報는左와如하다 蘇國監督官廳의하바롭스크『財政府』에서는去十一日以來로朝鮮銀行支店의營業狀態檢査의名目으로從來의檢查方法과는全然判異한方法으로嚴重한檢査를續行하고잇슴으로在留民은脅威를늣기어調日對策을講究中이다檢查의主目的은留의移動을知悉하려함에잇고朝鮮銀行과總領事로서는저便이合法的으로함으로拒絕乃至抗議할수도업시다만袖手觀望하는外에道理가업는狀態이다朝鮮銀行이抗議한것은

一、各個의預金은營業上秘密에屬하는關係上손을대이지말것
二、檢查를爲하야提示한帳簿는그內容을옴기지말것

等이다蘇國側으로서는合法的으로檢查를行코저하면第一項을當然要求할터로其時朝鮮銀行側은秘密을漏洩치안켓다는程度의保證으로提示하는수밧게업게되얏다그리고그渦產物도外國人에對한國에亘하야在留日本人이難關에入케될는지는모를形勢에잇다

豫算編成에도 적지안흔支障

(東京電) 二十三日의樞府審查委員會가政府側의說明만으로서終始伊東委員長으로부터數會議를宣言한것은政府側의意外의일로純蹄糖其他의群實問을豫期하고各種應答의準備를完成하고잇는政府로서는今後도樞府가條約의重大性에籍口하야審議를遲延하는時는全然樞府의行動에任할수밧게업슴으로六年度의豫算編成에도重大한支障을밋치게되는結果를招來하게되어이點에政府는非常히憂慮하고잇다

豫算編成前에 減稅決定不能
國民에公約한바도잇슴으로 極히輪廓的의數字만은計上

(東京電) 政府가國民에게公約한減稅에對하야는倫敦條約締結後直時軍縮剩餘金을算定하야六日부터稅制委員會를開하고減稅의種目程度를審議할터이든바不知中條約에依한兵力量이問題되야軍部에서는剩餘金보다優先的으로補充要求하라하야參議官會議에서도重大한問題가되얏슴으로財務當局에서는立案을今日까지猶豫하야두엇든바條約案은目下樞府에諮詢中임으로前途가逆睹키難하고減稅案은漏洩하야樞府에言質을與하야서는將來의對軍部關係를一層復雜케됨으로自軍하야減稅의具體的調查는條約의諮詢을기다려十一月頃에開始할意嚮인故로明年度豫算編成에는減稅의最後的決定을되지못하고輪廓的數字를計上하고詳細는議會招集中에되도록할수밧게업다할다

軍縮利餘金의 減稅充當案
來議會에提出

(東京電) 政府는軍縮剩餘金의大部分을減稅에充當하야實施하라는方針인바아즉樞府에서審議中임으로正式으로減稅案의作成에着手치는아니하얏스나樞府審議를九月中이라고假定하고直時實行案作成에着手하야來議會에提案할意嚮이다

三相의說明으로도 樞府疑惑은依然
審議遲遲不進으로 政府側자못焦燥中

(東京電) 第二回樞府精査委員會席上에서의濱口首相以下三相의說明演說은非常한誠意로서하야樞府側에그리惡感情을주지아니하얏다그러나그內容은조금도樞府側의抱懷한疑問點에氷解를與치못하고따라서三相의說明演說은聽取하얏다고하나樞府의態度에는何等變化를與치못하얏스리라한다

(東京電) 廿三日의樞府精査委員會는政府의說明後直時質問에入할터이든바質問은來廿六日로延期하얏다如斯히會議가遲延되는것은伊東委員長이深甚硏究中인外에도잇스나委員會는政府의說明도充分히聽取하얏고政府側은委員長의肚裡를要慮하는同時에遲延하는樞府의條約文辭譯에不少히焦慮하고잇다

三相說明內容

(東京電) 第二回精査委員會는廿三日午後一時十分에開會하야伊東委員長의要求에依하야濱口首相은

一、倫敦會議顚末
二、首相이海相事務管理로서取扱한措置

幣原外相으로부터는

一、倫敦會議의招請을受한當初
一、條約案의說明

財部海相으로부터는

一、全權으로서海相으로서會議에列한經過
一、條約兵力量에關한說明

에對하야各各詳細한說明으로說明이一時間四十分에亘하얏다如斯히하야午後二時五十分에伊東委員長은政府側의說明만에뭇치고次回를廿六日午後一時부터開會하야質問을行하겟다고宣言後散會하얏나政府側이退出한後委員長及委員은남어今後의審議方針을協議하고午後三時二十五分에退出한바次回도三相이列席하고其他說明委員의出席은뭇치아니하게되얏다

日本生產黨出現 共產黨에對抗하야
黑龍會等을中堅團體로서 十月初旬에는發會式

(東京電) 日本에서는共產黨에對立하야『日本生產黨』이라는反動團體가出現하얏다는情報에依하면 이것은良平을盟主로하야組織하리라는것인데目下全國的組織에奔忙中이다 이運動의目的은汚濁된旣成政黨에反對하야尊王의意氣에타는青年을糾合하야不景氣國難에呻吟하는現狀을打破하고國體變更에反動하는日本共產黨撲滅을綱領으로한것인데이미各地에準備會를設置中인바十月初旬에는『生產黨』의發會式을擧行할模樣이며그것은左右兩翼의前衞分子의對峙를보게되리라하야一般은注目하게되얏다

八面鋒

○東京府下의町村長은、小學教員과下級吏員의、減俸을決議
○緊縮內閣의特色으로、救濟資金이그하나되러나日무슨資金―무슨資金
○濱口內閣의탁닷치라、實行도말으군、엇잿든司法官의입을封하얏스니、問題업단말인가
○그러나名實不孚라하야、非難이頗多、이야말로豫聽하고쌈맛는세음
○日本에서는、共產黨에對抗하야、『生產黨』이라는反動團體가出現될模樣이라고
○『共』字와『生』字의距離가얼마나먼지、이것도審議만흔現內閣의、審査에무칠한가지

中國共產軍의現勢 (三)

柳白鷺

◇第五軍團
軍長 彭德懷(舊將校)
政治委員 滕代遠(學生)
人數 六千八百六十

第五軍團은五縱隊로 編成되얏다 彭德懷라는사람은湖南省東部地方(平江縣 瀏陽縣一隊)의農民이 動亂을일으켯슬時外지는 國民黨의軍隊에잇섯스나 이제는 共產黨의指揮下에轉換되엿흠한 共產黨員이다 이第五軍團은 第四軍團과한께長久한歷史를가지고잇다 活動範圍는 湖南省東部 湖北省南部 江西省西部에亘하야잇는데現在는 第四軍團과聯絡하야 武長鐵道의武漢과및 揚子江流域의 中心都市로向하야 進擊中이라한다

◇第六軍團
軍長 曠繼勛(兵卒出身)
政治委員 周逸群(士官學校)
人數 五千八百九十

全軍을三縱隊로編成하고잇다 이第六軍團은 全혀農民鬪爭가운데에서 生長된것이다 窮乏한農民이 견듸다못하야 드듸어蜂起하야 反動軍隊의武裝을漸次로解除하고 自身을武裝하얏다 그리고 政治權力을스스로戰取하기爲하야 鬪爭을始作한것이다 그들은 이러케나아온軍隊이다 現在에는 湖北省西部地方에잇서 土地革命을實現하야『쏘베트』政府를樹立하고 그우에武漢과漢江流域을向하야 進擊中이라한다 活動地域이接近되야잇는關係上 第二軍團과의聯絡의必要가잇슴으로指揮下에一縱隊를派遣하야 假設共同指揮機關을組織하고 賀龍을그의指揮로擇하야 反動軍隊와猛烈한鬪爭을繼續하고잇다

◇第七軍團
軍長 張雲逸(士官學校)
政治委員 鄧希賢
人數 七千八百九十

이第七軍團은 全軍을四縱隊로編成하고잇다 처음 廣西省의西江流域에잇는二十數縣에잇서 共產黨의指導下로 組織되엿것이다 廣西省의土地革命을實行하고『쏘베트』政府를建立하는外에 一時는龍州(이곳은 佛蘭西의勢力範圍인 越南에갓갑고 佛蘭西의敷設한鐵道가『하이노』로부터 일으러잇다)를占領하야 佛蘭西資本家의一切의金藥、銀行等을沒收하고 佛蘭西領事를逐放하야 萬丈의氣焰을吐하얏섯스나 佛蘭西는 國民黨軍閥과協力하야 飛行機、毒瓦斯等모든新銳武器로 逆襲한結果 第七軍團은抵抗할能力을일코龍州를退却하야 現在에는廣西省의主要都市인 柳州及廣東 湖南의省境을向하야 追擊의姿勢를取하고잇다한다

◇第八軍團
軍長 黃公略(學生)
政治委員 鄧乾元(學生)
人數 四千八百七十

三縱隊로編成되야잇다 이것은맨처음 共產軍第五軍團에屬하야잇든 一縱隊와 이에敵對하고잇든 獨立第十五旅團이叛亂하야合軍된것이다 最近에는江西省의九江縣 南康縣의農民軍과合하야 漸次擴大되고잇다 活動範圍는 湖北省의東南部 咸寧 蒲圻 陽新 大冶의各縣下와 江西省의東南部 九江 南康 德安의各縣下로 現在에는武漢의大都市를向하야進擊中이라한다

◇第九軍團
이軍團은現在湖北省의北部地方에서 活動하고잇는模樣이나 詳細한狀態를알수업다

◇第十軍團
湖北省의西部地方에서 活躍하고잇는部隊인데亦是그發展狀態를알수업다

◇第十一軍團
軍長 政治委員과함께不明
人數 約五千

西縱隊로編成되야잇다 이것은葉挺及賀龍이指揮하고잇든軍隊와 廣東省東江地方의農民들이合하야 編成된것으로 元來는第四十六、第四十七、第四十八第四十九의 四縱隊엿섯다 活動範圍는 廣東省의東江流域一帶、海豐、陸豐、惠來、紫金、豐順梅等의各縣下로 現在는惠州를向하야進擊하고잇다한다

◇第十二軍團
軍長 鄧子恢
政治委員 未詳
人數 八千八百六十

全軍은六縱隊로編成되야잇다 現在는韓江、東江流域에進出하야 第十一軍團과共同作戰을繼續하고잇다한다

◇第十三軍團
現在浙江省南部地方서活躍中이나詳細는未詳이다

◇第十四軍團
軍長 何昆(學生)
政治委員 黃雯民(士官學校)
人數 一千八百

比較的小部隊이나 現在、江蘇省北部의 南通、海門、如皋、泰興의各縣下에잇서反動軍隊를驅逐하고地主、資本家를逐放하야『쏘베트』政權의基礎를세워나가고잇다

005308

獨逸文學博士金賢準先生著・安在鴻先生序文

近代社會學

하든朝鮮初有의『社會學』創作이出來하엿다『산사몬』『콩트』『헤겔』『맑스』學說을社會學的見解에서完全히批判하고社會思想 社會問題 社會科學 社會主義 農村及都市問題 社會政策等의別을明白히說明하엿다 社會의過程과形態를探究하고저하는人士는必히本書를求讀하라

▲重要內容目次!!

一章 社會學은對象으로삼은社會의槪念
一、一般社會學意義(科學的分類其一)
二、社會學의位置(科學的分類其二)
三、社會學의內容과課題

二章 社會學方法論、社會發達의要素
一、現代社會學의傾向과思惟方法
二、歷史哲學的思惟와社會學思想
三、自然科學과社會學關係
四、社會學과民俗學見地
五、쉬타인社會學槪念、社會組織論
六、칸트批判哲學과社會學的論理
七、헤겔思想과社會學의槪念
쉬타인은 共產主義를否認하는가

第三章 近代社會學史上에唯物史觀
一、헤겔思想의影響과맑스、엥겔스、
二、라쌀思想과社會槪念
三、맑스、엥겔스、社會槪念―哲學的根據와哲學的프로레타리아트
四、社會自由槪念『맑스、엥겔스』現代社會學史上의唯物史觀의起源
五、社會槪念과經濟的考察
六、맑스、엥겔스、國家와社會槪念

第四章 社會學의起源과社會學史上諸學說
說一節 社會學起源과政治的關係싼사몬、몬테스큐、루쏘와政治二節最初社會原理
一、아메리가諸社會學說
二、現代獨逸、佛蘭西、社會學說―되니엡스달트

第五章 社會學研究의豫備智識
(1)英國(2)獨逸(3)佛蘭西 現代諸社會問題

第六章 社會와組織體
一、形而上學的文化意義와國家
二、精神的、政治的意義와國家
三、國家의起源과國家組織論
四、近代國家의成立

第七章 共同體와社會의關係
一節 係現代高等資本主義
二節 共同體의互相關係 社會와國家의關係
三節 人間의生命과共同意識

▲以外內容目次五十題……

四六判洋製美本二百七十頁 大特價金一圓 送料二十錢

京城府鍾路二丁目四十二番地
發行兼販賣所 廣韓書林 振替京城九五四五番

皮膚、泌尿、花柳病
醫學博士渡邊晉
京城貫金町入口日本生命裏 診療 十二時半外지及夕刻

國際寫眞部寫眞師養成所學生募集
一、本科 五十名男女(六個月)
一、實科 五十名男女(三個月)
一、締切 八月三十日
一、開學 九月一日
京城府光化門通光化門ビルヂング(東亞日報社越便) (詳細二錢切手添付照會)

黑小倉 小學生通學服
本品은가장모던式으로白熱的大高評을밧는小學生通學服입니다
特製品 一着値段 壹尺壹寸 金壹圓 壹寸널피는데써라拾錢高
如何한小量이라도注文에應합니다자세한것은本店商報及見本을請求하시압소서언제든지無料로進呈합니다
名古屋市東區宮町三丁目
合名會社 荒木商店
電話東二三〇四番・七八八六番 振替名古屋一五〇六番

어린애부터、자기前에한번……
ライオン(라이온)齒磨을더씁시다
어린애부터、朝夕으로라이온齒磨를쓰면처음나는귀중한永久齒도虫齒가되지안코一生健康을保全하게됩니다
자기前에、또한번라이온齒磨로이를닥가두면잇틀날아츰氣分이爽快하고虫齒가생기지안코튼튼하고어엽븐이가됩니다
と―3AB

激昂한千餘職工 五個工場을三次襲擊

新職工作業과最近協定이導火 平壤爭議益益險惡化

평양미종류의 고무공장로자쟁의(勞資爭議)는 이제구도로 험악화하여져양만 천여직공이작업을게시한공장을 습격하야처처에서 류혈의참상이날어나 경찰에게검속자가속출하엿스며 공장부근일대에는직공들의 아우성소래가철통가치경계하는 긔마경관 정복경관의 말발굽소래와화합하여실로처참한광경을일우엇는데 험악화하게된직접원인은 지난이십삼일부터 공장주들의 파업직공들의의사를긴첨 무시하고약간의신직공으로써 작업을개시하는동시에 이날오후세시 평양수옥리(水玉里)춘일식당(春日食堂)에서 공장주회를열고 「지난번파업직공에 대한총해고선언(總解雇宣言)은 일시보류하고그태도를보아왓스나 도저히이 여상더기다릴수가 업승으로단연히 해고하고파업직공에대하여는자금엇더한일이잇다할지라도다시채용치안는다」 하는결의를하여 공장주들의결속을더욱단단히하고 이십오일부터는대대적으로 신직공을모집하여 작업을 계속하기로결의한 까닭이다

第一次로正昌에突入 新入女職工을亂打

◇…五十餘警官隊가出動 被檢束者十餘名

고무공장주의측에파업직공들의 외사를 전면무시함뿐안이라 결속을 공고히하여가지고 적극적으로 파업직공들을 강경히압박하는일편 파업직공중에 약점이잇는자를 붓잡아가지고 일케히 작업을 시작하엿는데 이런케구직공外지들어가 일을하고 잇는것에 크게분개한 천여명의녀직공은 오후네시경에먼저정창(正昌)고무공장을 습격하고 (때마츰작업중에잇는 직공을붙어 내려고 공장안으로 뛰어드러가려 들어가석너의들이 밥을먹으려고 이곳에들어왓느냐 죽엄을차 커서들어왓느냐? 녀우리의언약을배반하고 일하는년을 죽여야한다 하고고함을치며 달려들기때문에 작업하든 직공들은황겁히 뒤고숨을자고 달어나려고하다가 습격한파업단에게 포위되어무수히 구타를당하야 중상을당한녀공이 수십명이나되엇다 이급보를접한 평양경찰서에서는 오십여명의경관이 현장으로달려가 진무에노력하엿스나 극도로격앙한 천여명의직공은 다시이차로 내덕(內德)고무공장을습격하야 역시권귀와동일한 행동을하다가 경관의케지로 다시 서경(西京)고무공장으로 몰려나려가서 소동을이르키다가 경관의케지도 듯지아니하고 공장안으로 몰려들어가며 작업직공을 붙어내려고하다가 현장에서 검속자가 생기엇는데 당일에검속된 녀공의이름은 다음과갓다고한다(평양)

振町四一 白成浩
八千代町六五의一 金中三
櫻町一二七 趙炳國
樋口町 李德淳
賑町四四 白醴玉

男工三十餘名이 深夜에繼續襲擊

세창전무와긔계직공을란타 女職工班만含淚解散

정창(正昌)내덕(內德)서경(西京)등고무공장을습격한파업직공일단은 이십삼일 오후여섯시에 다시구전(久田)고무 공장등두곳을 습격하다가 경계하든경관에게 세명이 또다시검속을당하게되매 직공들의 격분은읏뜸외지올랏스나 이분함을 호소할곳조차업는직공들은오직눈물을먹음고 헤여젓다 그러나원한에떠오르는 격분한가슴을 진정할길이업는 남직공삼십여명의 일대는 이날밤늘시경에 돌연히세창고무공장을 습격하여 그공장의 권무안제국(安濟國)씨와긔계직공조창주(趙昌周)를주먹과돌로 위란타하여중상을식혀노앗다고한다

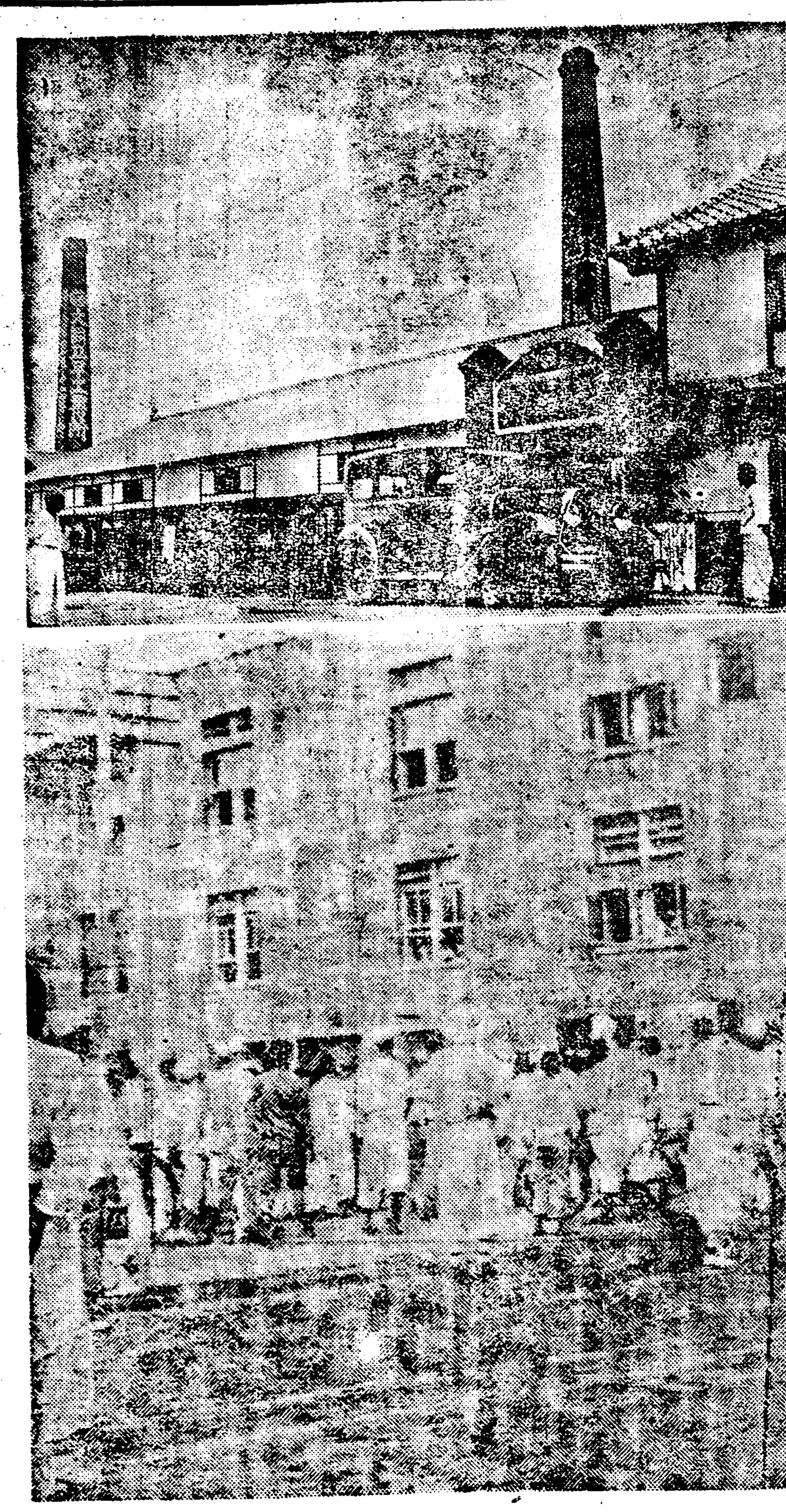

◇사진은습격당한평양의고무공장과평양서의직공검거광경

新幹京東 臨時大會

임원을신선

동대문외에 잇는신간 경동지회(新幹京東支會)에서는지난이십삼일오후 세시에 신설리례배당(新設里禮拜堂)에서림시대회를열고 김성규(金成圭)씨사회로열리엇는데림시집행부의장리규갑(李奎甲) 서긔리규정(李圭晟)조충구(趙忠九)제씨의집행밑에의사가진행되엇는데 인사문제(人事問題)에드러가수삼씨의대한토의가잇는순호장내와장외의공긔는 매우긴장되어 리론(理論)이배출되엇스나 립석경관의 시간제한과인신문제(人身問題)인것만큼종거불충분으로 구체적 해결을짓지못하고신임집행위원에게 일임하야 더욱세밀히 조사키로하엿다한다

◎議案
一、人事問題에關한件
◇新任委員
執行委員長金東楨 委員金演直 金献柔 南孝乙 李鳳成 李大宇 朴晦萬 梁光 金行元 李聖欽 曹昇煥 徐庭鶴 金琪午 李時觀 李殷楨 林同侵 淸金普淵 嚴光鎬 崔再八
檢査委員李奎甲 李秉克 金永秀 田鉉培
代表委員李奎甲 金演直 李時觀

七十餘名의多數 鍾路署今番檢擧

사건에관계가희박하다고보는 四人만은無事釋放

지난달이십오일에 후계공산당사건의 혐의를밧고 종로서고등계(鍾路署高等係)에 검거되엿든 권영우(權寧雨)씨와 류준석(柳俊錫)씨와 박인순(朴仁順)씨등삼씨는 권긔사건에대한 관계사실이 전연히박함으로 만일개월동안이나 무고한 류치장생활을하다가 이십삼일 오전에 각각느사이 석방되엿스며 역시동사건의 혐의자로 검거되여일주일간구류되여잇든 도진긔(都鎭基)씨는이십사일오전에 무사히석방되엿다고한다 현재권긔사건으로인하야 검거되여 류치중인사람은대략아래와갓다 한다

金光輝 鄭洪錫 鄭華膺 尹享楨 安均 鄭慶烈 崔貴東 朴濟榮 黃永祿 李松奎 鄭尙錫 金泰郁 朴昊辰 鄭和濟 鄭文向 朴基東 朴斗彦 元正常 南國熙 宣泰燮 金允錫 李廷雨 李鍾植 柳基春 曹士元 朴永錫 龍五烈 崔旭 崔成烈 閔慶淑 朴萬棟 申哲 金文玉 姜忠根 尹哲潤 嚴桂鳳 李啓心 李相鮮 羅英哲 洪鍾彦 등약오십여명과목포(木浦)서길야(吉野)고등계주임이즉접출동하야 체포하여온 오재복(吳在福)외십오명전부칠십여명의다수에달한다고한다

社稷洞의大火

避暑간西洋人家燒失

이십삼일밤늘시사십분경에 시내사직동백십구번지(社稷洞百一九) 미국인스톡쓰의집 이층에서 불이이러나서 화광이충천하야 부근일대는 매우혼란을극하엿스나 수도의편의가 전연업서서 달려온 소방대(消防隊)도 수수방관할박게업서서동당두시 오십분경에 이르러서야 동가는 전소되고 진화하엿는데 원인은 아마도루전(漏電)인듯하다 고한다 동가의주인스톡쓰씨는 방금피서지에잇서이소식을듯고 잇고 그집은 그동안비여두엇든 것임으로손해액은아직조사할방침이업다고한다

僞貨로詐取未遂

본적을 함북회령군벽성면세곡리(咸北會寧郡碧城面細谷里)에 두고 시내원남동(苑南洞)팔번지에거주하는 광산(鑛山業) 윤원경(尹元卿)은 이십이일 오후일시경에 시내본뎡(本町)이뎡목 은좌옥(銀座屋)에서 양말한켤레를사고 위조십원지폐 한장을내여노코 거슬름돈을 사취하려다가 발각되어 점원의보고로 본정경찰서(本町署)에서체포하여다가 취조한즉 주소를종로삼뎡목 삼십일번디라고 속히면서 그위조지폐는 종로통에서 참숫장사(木炭商)에게서바덧다는동 애매한말을함으로 방금 류치시키고엄중취조중이라한다

朝鮮內水害救濟로 東京同胞斷食데

팔월삼십일일에단행키로 第二委員會서決議

재일본동경조선수해구제회(朝鮮水害救濟會)에서는 지난이십일일오후네시부터 신전구원악뎡(神田區裏猿樂町)조선기독교회관에서 제이회위원회(委員會)를개최하고 (위원십팔인출석)작과와가튼의안(議案)을 결의한후 조선각지의 수해구제회 폭압에 관한건만은 철회(撤回)하고 오는팔월삼십일일을 재류동포단식데!(在留同胞斷食데!)로결정하야사소한 동정금이라도 권만적으로모아 보내라고한다는데 전일본재류동포는 이 「팔월삼십일일단식데!」를엄수하야다만십전식이라도 모아 우리조선리재동포를구원하자한다

◎議案
一、在東京四個水害救濟會聯合에關한件
一、水害救濟興行에關한件
一、全在留同胞斷食데!에關한件
一、朝鮮各地의水害救濟會專賣에關한件

千餘群衆으로 石炭勞組創立

그중삼분이이상이 朝鮮人이다

명고옥(名古屋)시축항석탄중사로동조합 (石炭沖中仕勞働組合)발회식을 지난이십일오후칠시반에남구항본뎡(南區港本町)경화유치원(慶和幼稚園)안에서 거행하엿다는데 당야에 회집한군중은 일선로동자 오백여명으로회장은 내외가립추의 여지가 업시 대만원을일우엇스며 원래 그곳은 반동단체의 소굴임으로 경비대를 조직하야 장내장외를 경게하엿스며 장내는 「괵수(馘首)절대반대」「단결은 로동자의 무긔」「로동시간 칠시간제의확정」등수개조의 표어를걸고의사는예정과가티 마치고 조합장으로천본태랑(川本太郎)씨가당선되고 기타간부도선거한후 무사히발회식을 마치고 계속하야연설회로 옴기엿든바 회중은점점증가하야 약륙백명 그중삼분지이이상이 조선인 이되엿스며백여명 정사복경관의 엄중한 경게는 자못삼엄한현상 이엿스며 연설회개회전에 전국 협의회중부지부(全國協中部支部)연사박정태(朴政泰)리해산(李海山)에 엽의명(裵然明)동과로동당변사반전정해(飯田正行)케씨가 열변에 검속을당하고 연설회는 약한시간에 갓치엿스며 또한전협(全協)외에 랑(郞)씨도속후 즉시신뎡서에 검속을당하엿다한다(명고옥)

맑스主義주먹團 懲役各五年求刑

대구지방법원에서구형 來三十一日에言渡

긔보경북보통학교 교원으로 조직된맑쓰주의 주먹단 비밀결사 사건은 이십이일 오전열시이십분에 대구지방법원에서 공판중이라함은 이미보도한바 그날검사의론고는권태린(權泰林)김동환(金東煥)김룡갑(金龍甲)서영달(徐迎達)네사람에게각각치안유지법위반(治安維持法違反)으로 징역 오개년을 구형하고다음 공판기일은 삼십일일로정하고오후 네시반에 폐정하엿다한다

檢擧된三百名中 二百名만捕縛護送

쌀을쑤러다니는부녀의호곡 驛前에는痛哭場化

명고옥(名古屋)삼신철도 쟁의단원의 검속된삼백여명은 그부근소학교에 수용되엿다가 그날밤에 칠십여명을 집으로돌려보내고그외일 십구일오전 여섯시에남은 이백여명은 일일히포승으로 얽어묵거서 그학교를떠나 천합역(川合驛)까지 호송할때 이를 목격한가족들은 역전에쇄도하야 그남편또는 아들의게면회를 청하는등도처에서 비극을 연출하엿다하며 석운사(石雲寺)주지의발의로 그들의가족들을구한다하며 검속된 단원들은 때여명의 경관대의 엄중한경게리에 강긔와풍교등시에 호송이되야 원전(原田)천(畠)량검사의엄중한 취조를 밧는중이라 한다(명고옥)

今番檢擧는 計劃的이다

경찰당국의 권긔 쟁의단 총검거에대하야각방면의의견을종합하여보면

一、去七月三十一日의騷擾事件에對하야警察側은責任者田口署長을處分하엿스나爭議團에對하여는何等의罰을取하지안엇든일
一、數日前부터警察當局은爭議團의重要幹部의社宅을歷訪하야多少의涙金을밧고爭議를中止하는것이어떠냐?고勸告하며暗暗리爭議團의內幕을探査하여온일
一、十七日午後일부러名古屋市營버스十數輛을爭議地에運搬한일
一、檢束하기前에먼저鳳來寺鐵道에臨時電車의用意를交涉한일
一、十八日朝爭議團의解散을命하얏슬時該團員은다만울며부르지젓슬뿐이요何等의不穩行爲가업섯슴에不拘하고檢擧한일

등의여러가지를 살피여 금번종검거는 계획적이라고일반은 매우주목한다(명고옥)

憤慨한盟罷員 發狂하야投身

일반의비난이분분하다

금번쟁의단에대하야녑우나탄압이만흠을 분개한 삼신쟁의단권도조(田島組)배하에잇는김수명(金水明)은 이로인하야 마츰내발광까지하게되야 천합역전우편국압천(谷川)에싸저자살하라고 뛰여들엇스나 마츰내다행히 부근사람의 구함을입어생명만은 구하엿다는데 이에 경관에게 호감을갓지못한 주민들은더욱이그를탄복한행동을원망한다(명고옥)

市營써스로 團員을護送

십팔일밤에 쟁의단에 들지안흔 토공들의 재습을우려하야 만일 오월녀조(五月女組)와 또한닷툼이잇슬가하야 엄중경계하는바 일반주민은 금번사건에경관의탄압이 넘우나 심하엿슴을 분라여 오히려쟁의단원에게 만흔 동정을 한다하며 경관대들도커번발검사건이잇서 금번에는 칼집과 게하엿슴으로 세상을놀라게하엿다한다 려고 애를쓰는데 일반농업자들은 아모리하드라도 우리의품싹을지불하기전에는 이장소를떠나지안켓다고 항쟁을 하는중이며 당일에검속자를 호송하기위하야 명고옥시로부터 시영써스열대를 일부러불러왓다

渡日者보다 歸來者激增

농촌의파멸로 로동자의 생계가 막연하야 일본로동시장으로 몰리어 가는사람이 해마다 매월에 수만인을 돌파하든바 최근에 와서는 빈구내각의 긴축 정책으로 공장의 단축과 폐쇄로실업을당하야 도선하는 로동자가 격증한다는바 지난유월 일일부터 칠월말까지 삼개월간의 로동자 왕래수를보면 일본도항자는 이만구백오십구인이고 도선자는 이만일천삼백구십삼인임으로 결국사백삼십사인의도선자가 증가되엿스며 련락선이외에긔선으로 만히 도선자가잇섯스리라하며도항자보담도 도선자가 증가할은일본도요사이 불경긔가 심각한것을엿볼수잇다 고한다(부산)

龍山署繼續活動

女主義者檢擧한 경상도지방에출장하야 河某外數人檢擧

엠엘당사건의 피고하필원(河弼源)의부인강정희(姜貞熙)를 체포한 룡산경찰서에서는 어떠한 새로운사건의 단서를 어덧슴인지 형사대가각쳐에서 맹렬한활동을하는중인데 지난이십삼일룡산경찰서의 고등계형사대는경상남도 진주(晋州)에서 하모(河某)외 수명의청년을 검거하여가지고 도라왓다고한다

檄文과印刷物로 各署에搜査命令

자유로동조합기타에서 密送頻頻과警察緊張

수일전 경긔도경찰부고등과(京畿道警察部高等課)에서는 모사건의 수사를시내본정서를 비롯하야각서에 명하엿는데 사건내용에대하야 모처로부터 탐문한바에의하면 얼마전일본동경(東京)에잇는관동자유로동조합(關東自由勞働組合)에서 보냇다는내용이과격한격문(檄文)으로말이경성(京城)의각방면에 다수배부된 모양이며 이외에도협동(協同)이란 비밀인쇄물이 다수밀송되어 방금취지안케 긴장된가운데 전긔격문의 배부된처소를수사하는중이라한다

白南斗氏苦心 萬年毛筆發明

경남마산(慶南馬山)에본적을둔백남두(白南斗)씨는모필(毛筆)을사용할때 먹(墨)을 사용하는것에불편을 늦긴바잇서 이것의간편을 엇기위하야 다년간고심연구한결과거번에 만세모필(萬歲毛筆)이라는것을 발명하얏다는데 마치만년필에서 잉크가솟슬나오듯이 이것도 만년필 모형으로되야 철필잇슬데모필(毛筆)이잇서 극히간편하고자유자재로 쓰게되야 과거의결점이든먹을 따로사용치 안케되엿슴으로 한생활자용에는 가장적당하다고하는데 금번에 이것을케조판매키위하야광희정(光熙町)이정목이백사십팔번지에발명흥업공사(發明興業公司)라는케조부를설치하고종로(鐘路)삼정목륙십오번지에공성사만세모필부(共成社萬歲毛筆部)라는총판매부를두고 업무확장에 노력중이며신안특허(新案特許)수속을거쳐 출원허가가 될듯하다고한다

江原道漁組에 低利資金貸付

지난번수해로 강원도해안 일대의 피해가극도에 달하든중최근에 총독부의주선으로 식산은행(殖銀)에서 저리자금 오십사만원을 그지방어업조합에 배부케하여 어선파괴와 생활난에빠진 어민들의구제에 착수케하엿다한다

東門外火災 失火로判明

지난 이십일일오후두시경 동대문밖 신탄상조규호(東大門外薪炭商趙奎鎬)씨 집에서불이나서 즉시진화하엿다함은 긔보한바이인데 당시화재원인에 대하야경찰에서형사를보내조사한바가잇섯스나실화로판명되엿다한다

文藝雜誌中心의 樺太共産黨終結

삼십여명은면소되고 十三人만公判廻付

지난화월일일을 전후하야 화태(樺太)를 중심으로일케히 대검거한화태공산당(樺太共產黨)사건은 그동안예심을 진행하든중 이십삼일에 예심종결되는 동시에 신문게재금지(新聞揭載禁止)중이든것을해금발표하엿는데책임비서중도수부(中島秀夫)(二七)등 십삼인은 유죄로치안유지법(治維法)을 적용하야 공판에넘기고 그외삼십일인은 증거불충분으로면소(免訴)되엇다 사건의내용개요(槪要)를들으면화태 풍원정남일정목(樺太豊原町南一丁目)에서발간하든 문예잡지북방문예(北方文藝)라는것을 중심으로 그창간호에실은모종론문(論文)이 발각의 단서로 체신강습생(遞信講習生)인전긔 중도수부를 「리다-」로한공산주의비밀결사를 조직한것으로 풍원(豊原) 락합(落合) 대박(大泊)류다가(留多加)등각경찰서에일케히검거된것이라한다(화태전)

咸北道豪雨에 慘死者五名

피해액이근팔십만원 行衛不明者三十餘人

십삼일이래의 호우로인한 함북도내의 토목(土木)피해는 이십일일까지 조사를종료한바 그피해액이 칠십팔만원에 달하는바 그중피해가 심한데는 명천(明川)무산(茂山)경성(鏡城)이라하며 이축의피해는 다음과갓다한다

死者 五名
行方不明者 三一名
漁船의沈沒 二隻
漁船行方不明 一三隻

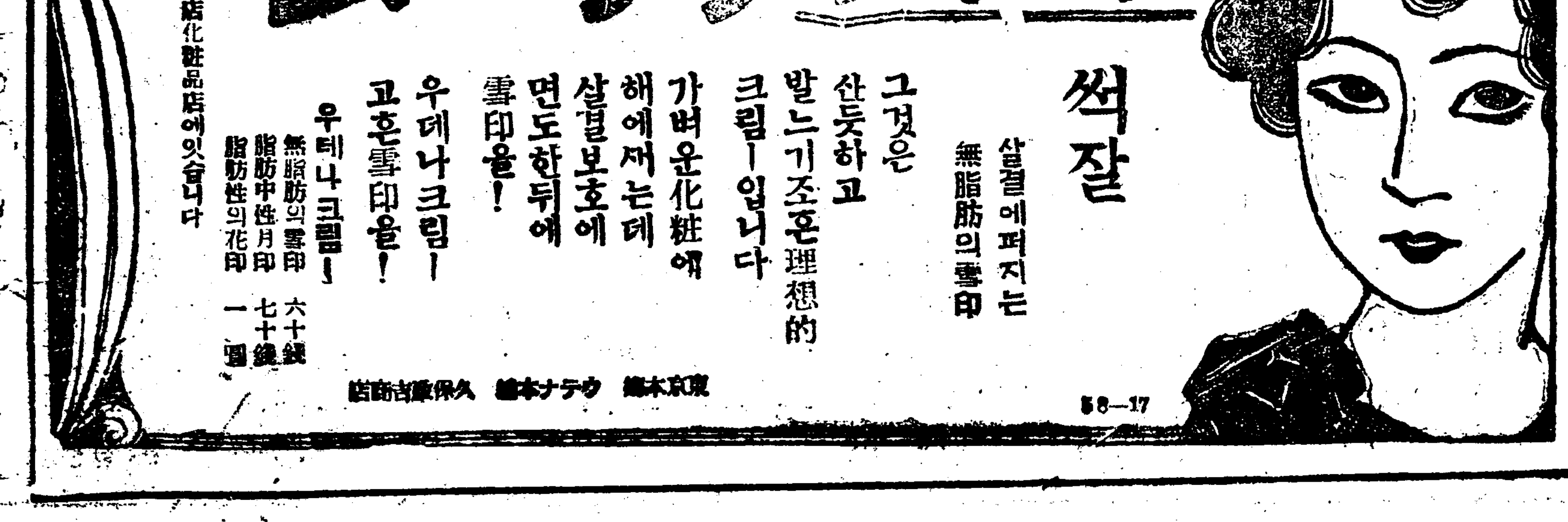

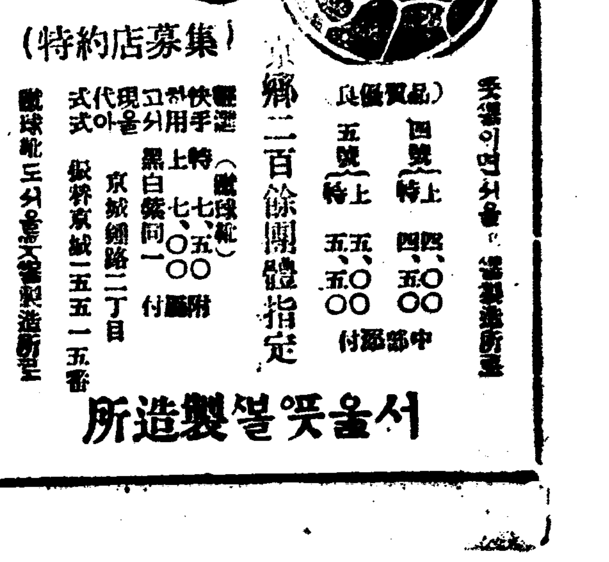

學藝

白頭山登陟記 (13)
無頭峯上無頭大觀 (上)
無頭峰에서 安民世

七月三十日午前五時에 起寢 六時에出發 돌죽의灌木이 떡은 만흔密林을지나 거우三四里에 紅土水의 물소리나는 溪谷의 南岸 평平한데에 한덩이 壁돌이싸혀잇서 우에는고스란한기와장을포개엿스나 그製作이마치中國風인데 約五十年前의遺物이라한다 그의來歷은자못區區하니 (一)帝政露國의極東經略이 한참맞흘적에 이고장에으슥한根據地를삼으라고 製造한것(二)紅土水의源源인 圓池에 中國人富豪의

芳年의딸 이 抱宛하고 싸키죽엇슴으로 그祠堂을지어 冥福을빌려하든것이라는것 (三)例의吳祿廷이 滿室을爲하야 忠勤할때 여긔다가따로히一縣을 開創하려고하엿다는것(四)는이 近傍에 이話題를남기어둔關北胎生의 韓遠外가白頭山東北에서 數代基業을 開創하야잘햇드면 第二의李滿住가 될번하든데 그손자韓秉和가 이곳에 臨淵鄕을建設하려든遺物이라고하는것이다 一說은미들수업고 二說은 그럴법도하나 內容덥우貧弱하고 吳祿廷遺跡說도 容易히斷定할材料가적으며

韓氏遺物 說이 만흔사람의 趣味ㅅ으는바이다 一民이 보신바에 依하면 기와에 分明李花가잇섯다하니 李花와 五葉蓮花는 숫나기가속기쉬운바이나 韓氏遺蹟일진대 거커만보기섭섭하다 論者或은韓氏가 北滿의緩衝帶 東方風雲의 醞釀되는영에 世居하면서 엇지 엇내池中物로 꿀아버린것을慨嘆하는바잇스나 時代의雰圍氣가 그로써호츠로風雲을불러내는 沛澤龍될수업섯스니 李澄玉의大金皇帝도 십겁게지러죽고 洪景來의淸北叛亂에도 간신히大淸氏의聲援을 떠버리든 판에 一世의士氣가모주리솝어들어

孝宗北伐 의計劃이 넘어진뒤로 다시北方大略을 주물러볼감예를차릴본이업섯스니 慰百里의地方으로 韓으로도 生聚자못殷富하엿다는 다밝은天地에 遽然히엇지할수업섯슬것이다 오즉綠林의客이 오히려 滿洲王 치럼되고 大元帥의位로서一時四百餘州를노려본바잇섯스니 韓으로凡庸하다면 하염업시갓나는것은 이것도近世朝鮮의 어름뜻한反映으로 有心人의情懷를찌르는바이다
이날은『무드리』峰外지六里餘로約五十里行程이나 傾斜는왠간히急해젓고 快晴된날시에에로 더위가온다 다만西으로 淸蹊雄渾한

白頭連峰 이 바라보이고 往往溪谷이감돌어서 眼界를헤들이며 박달나무 컨나무와·松絡을늘인老木들이 만코 牛蒡비슷입넓드란(말굽잎)과 麒麟草의 叢生한 지 치빗엇기와 밧작잘버진 엉흥죽과 새파란石楠의 灌木과 더욱올려가매 地衣라는白蘚『솔립벗지』란綠蘚 하야코도 죄그만 梅鉢花 淺紅色으로된 淹牛兒草의 어엽부고도자되잔쏫과 쑥쑥솟은·엉겅퀴쏫과 맛맛한줄기에뭉은입 써든靑柳草(하늘옥수수)와 其他濁葉宿根草의 시새어피고엉클어커푸르른 神韻이상싶한비알을올려午正조금지나 『무두』峰에다다럿다 여긔서白頭上峰까시四里餘로 三十里졸길은데 오롯은예서일쪽露營하고 半日을쉬인後에 薪炭外지準備하야 上峰에批帶로 커하니에는 木材와薪炭이아울러 어들수업슴이다

不毛帶로 된 絶頂의一帶 標高는 一九二九、五〇米突로서 絶頂을 가기까지 八一五米突을 넘것스니 眼界自然넓어커서綠遠한 山岳들이발아래에보이며 宛然人工의遺跡인양한 맛근히다듬진동긋이는壁物의遺跡도보일뜻한 畏像이다 年登山家의露營地로 행하여 古建神武峙水의深流를 압혀노아 土岡을등지고露營하고 께部隊가나 가伐木할때 나도또한一員으로 參加하엿다 神武峙水는豆滿江의最高의源源으로 無頭峰의北岸에다흐럿이니 直徑四五寸의 宕穴에서 淸冽한潛流水가쫄거커나와 一秒一斗以上의量으로 흘너가니 鄕土사람들은大膽이로서

豆滿江源 이라고하야그 本流의始初로삼는것이다 午食한餘暇에 同伴七人이江源을거실러서 間島頭道溝에서오신林重虎氏의 好誼를빌어紀念撮影하고 얼마옹은自由行動을하엿대 이날京城日報茂山支局의 韓田岳城氏가 撮影코저무두峰의密林中에갓다가 현재몰을어더와서그中에는奇人選甲、洞洛內鍵、金鎭玉兩名外에衛…

『白頭山畫報』
上峰에서 내려보는 無頭峰(무두봉)灌木帶와露木帶가쪽갈린光景(下)無頭峰附近에만흔靑柳草(하늘옥수수)

목수의노래
尹石重

一
낡은집 헐어서 새러닥글
우리는 조선의 목수란다
나니나 나니나 나니나
녹스른 예장을 어서갈자

◇

二
현재복 다커서 새집지을
우리는 새날의 목수란다
나니나 나니나 나니나
녹스른 연장을 어서갈자

◇

三
가난과 어울과 물평속에
나날히 딸둑이 곪어진다
나니나 나니나 나니나
녹스른 연장을 어서갈자

『카ー라일』의 一生과 그의『衣裳哲學』(十二)
張翼鳳

世上을바라보니 거긔에는損益哲學이 人心을支配하고 사람들은

幸 福을人生의最高目的으로하며 自然을바라보니 그것은神도惡魔도안인 도모지無意味하고 無目的한死骸와 가티보엿섯다 그리케아름다워보이든世上이 荒凉한沙漠과가티보엿섯다 그는人世를向하야 宇宙를向하야 그價値를물어보앗스나 다만對答이라고는自己의音聲의反響뿐이엇다 그때그에게는眞理를사랑하는마음과 懊을感하는마음이 아직것남어잇섯다 그러나이러한狀態에잇는그에게는그마음을遂行하여갈 힘이업섯다 그는입론의말과가티 弱한것이야말로 정말悲慘한것 이라고、늣겻섯다 그는

自 己를 自信할수가업섯고 懷疑中에가장괴로운 『自己懷疑』에 싸지엇섯다 自信은行爲를通하야 비로소생기는것이니 渾沌히 內로늣기는힘은 行爲를通하야 비로소 그形體를 나타내는것이다 行爲는 精神이自己의本質을보는唯一의鏡이다 無爲하고서 自己를 알기는 不可能한일이니 『自己를알라』라는格言은『自己의할수잇는것을알라』라는格言으로變할때에 비로소可能의길이 열리는것이다 그가神도惡魔도 밋지못하고 人生에서아모希望도 光明도 볼수업시되엿슬때에

愛 와喜悅을 일허버리는 同時에 무서운것이지일 허버리고 一種의頭가을 어덧 슬듯도하지만 事實은그와反對로 漠然한恐怖에때로되어 卑怯하여지고 理由업시 戰慄하며 萬物이그의마음을 傷하려는듯 天地가巨大한怪物의顎이되여 그를삼켜넘기라는듯하야 그는絶對不眠의三週間을 지난적도잇섯다 거짓友情이준 가 거짓戀愛와 거짓 肉體의病弱과 物質의窮乏과 精神의不安 苦惱을 一身에갓초은그는 다만自己의 病든가슴을 굴거먹을뿐 이엇다 마르고타는 그의가슴에는

하 늘의이슬가티 마음을 적시어주는눈물의慰安조차 말라붓고말앗섯다 이때에 그의精神은 最後의勇氣를喚起하야 『너는 무엇을恐怖하느냐 웨 卑怯한者와가티 울며불며 畏縮하느냐 卑劣한 二足動物!네앞헤노인 最惡한것의全體가 얼마나되는것이냐 死나 地獄의苦痛이나 惡魔와 사람이 너를害할수잇는것이냐 너에게는心情이업느냐 그러고 것을 견딜힘이업느냐 그러고 自由兒와가티 너를괴롭게하는 地獄을 脚下에 蹂躪할수는업느냐』하고 무러보앗다 이러케 믈을때에

全 靈魂에 벗초이고 한줄기火光이 恐怖를 一掃할수가잇섯다 그는卑怯한 빠부터 그는알수업는能力으로 强하여지기始作하엿다 이것은 一八二二年六月二十二日 에되 부터 리ー드路에서 審者가 親히經驗한精神的新生의事實이다 이것은 心情의自由를否定하는 機械的人生觀即 永遠의否定에 對하야 自我의全力을다하야한 反抗이엇다 그는 時代精神으로『Signs of the Times』中에 論述하엿다 그大意는이러하다

大 地가 死骸가아니라함과 大地에는 精神이支配한다함과 그의精神이大地의精神과 交通한다함을 늣것다 그는死와生이 하나이다함과 이러한 그의瞑想은 그만그때에 急히지나가는 一個의四輪馬車소리로 깨뜨려첫섯다 華麗하게裝飾한車속에는누가들어잇섯든가 學校時代의知友이든 토우쏫과 그러고ー 아아 그리고 戀人이든 얠두ー미네가잇섯다 그들은 즐거운 新婚旅行의길을밟어 南쪽으로 南쪽으로 다라갓다 『그러나 나는그들의뒤에 밤으로 더부러 혼자 머물러잇섯다』

富 貴와結婚을한다 赤貧裸한뉴ー맨人格을버리고 地位가잇고 處地가조코家門이조코 名譽가잇고 安適과幸樂의預望 어리가잇고 饗宴가잇고 피이잇기때문에 卑劣한俗物 아노가잇기때문에 許諾한다아 에게내거룩한몸을 아 이것은高貴하고神聖한人性 에싸안冒瀆이다 이것은確實히一種의實淫이다 그런데 現代의 所謂敎養잇다는 젊은男女와그들의잣兄은大部分이일을하고잇다 정말 생각만하여도 몸에소름이쏙쏙쐬치지안는가 이新婚夫婆을 실은四輪馬車를보자부터

怪 物에 실리숙(Basilisk)을對한것처럼그에게조곰남엇든希望의부스럭지조차그만시드러버렷다이케부터그에게는生이一種의暗澹한Labyrinth(迷路)엿다 그는알흔가삼을唯一의資產으로삼고 이地方커地方으로 이나라 커나라로아모 目的업고 指向업는 放浪의길을걸엇다 『如狀할수업는 不安이나를促進식엿다』外的動作은 內的不安을 얼마큼緩和해준다 내運命의별은흐리엇스니 나는 어데로向할가向方이업다 그러나

내 部의熱病的渴症을멈추어줄源泉은 어데엡슬가 그는 큰人物을차잣고 큰都市를차잣고 큰事件을차잣섯다 만은 그의渴渴을꼬커줄 아모것도發見치를못하엿다 갓가운 나라로가든지 아지못하는 먼 나라로가든지 未開한野蠻地方의沙漠에를가든지 腐敗한文明의中心地를가든지어데를 가든지그에게는 다ー마찬가지엇스니이放浪者는 自己自身의그림자를避할수는업섯다

◇最近海外文藝消息◇

『쪼ー지·무어』의新作
▼英國文壇의 耆宿『쪼ー지·무어』가 三幕物의戯曲을完成하엿다 表題는『에신ー의沒落』이니 悲劇의降誕으로因하야 古代猶太의一教派『에신ー』이沒落하는過程을그리어 作者一流의宗教思想을表白하엿다 이新作은『맥밀란』社가 出版할豫定인데『무어』의만흔作品中에도 最大傑作에屬한다고 그의知己들은推稱하고잇서 어느때든지上梓되는때에는 英國劇文壇에相當한人氣를끌리라한다
▼이作의上演에對하야는『무어』의戯曲을단골로上演하는『아ー쓰·엑아더ー·클립』이不遠하야 私演하기로되야잇다 그러나 이作에表現되야잇는宗教思想에는 웨過激한點도잇슴으로 上演할때에는 檢閱官의눈살이왜毒하리라는것은作者自身도 豫期하는바로私演은爲先마음놋는다하지만公演은官許可를엇기가어렵지만 英國보담獨逸이나佛蘭西에서나 亞米利加等地에서나 압실너 公演하게되지나안흘지『무어』自身도焦燥한가운데잇는모양이다

新刊紹介
◇育英時報(九月號)兒童教育雜誌定價三十錢發行所京城中學洞四三育英會育英時報社
◇人の聲(九月號)「포로와싹두의正面衝突」을爲始하야「印度의動亂、大英國民에게告함」『無産三派合同』等數十篇內容豐富定價三十錢 發行所東京市澁谷金王九旦社 振替東京六二一七三

라듸오 (廿五日)
午前十時〇分氣象槪況各地天氣實況 ▲全鮮野球爭覇戰實況(京城運動場中繼)▲正午時報 午後一時〇分全鮮野球爭覇戰實況(右同)▲三時四十五分午ー쓰 官廳公示事項▲四時〇分全鮮野球爭覇戰實況(右同)▲七時〇分午ー쓰官廳公示事項職業紹介事項▲七時二十五分畜業午ー쓰(東京)▲趣味講演의밤(東京)▲八時〇分芭蕉의旅行▲旅行歌人西行▲腹重과五十三次▲九時三十分氣象槪況各地天氣實況時報▲九時四十五分南道短歌金南洙▲一、短歌二、春香歌外

海外學界消息
北極探險家「안드」氏死體發見
諾威探險家가

(오스로二十二日發) 諾威의科學者들로組織된北極探險隊一行은지난八月六日『스피쓰베르겐』과『에ㅡ란쓰요야세코란드』中間에잇는『화잇아일렌드』를探險中偶然히도只今으로부터三十三年前에輕氣球에依하야北極探險을企圖한채行方不明이되야爾來數回의搜査도헛되고北極의秘密로서나려오든『자ー는오ㅣ거스트안드레』氏及同僚二名의遺骸를發見하야目下『스칸되나비아』各國에一大센세ㅣ슌을惹起하고잇다『안드레』氏以外의者는어룸에꼭끼여 毛髮도갈기가리 原狀대로잇서毛布속에는日記가드러잇섯다 또 海岸으로부터二百『야ー드』의 地點에는『캠프』가남어잇고그 속에는『안드레』氏의屍體一名 의死骸가發見되어이두個의遺骸는어롬에잿워진채完全히保存되어잇다 그外當時北極探險 의犧牲者로서未曾有의壯烈한 죽엄을한者의만혼遺留品等도 發見되얏다한다

洪水 (五)
李箕永 作
安夕影 畫

三ーㅡ

그가 나오든사흔날아츰 헤뜻기권이다 건성이는 그의부친을따러서 고지논을 매러갓다 박첨지가 그날식전에 건성이의입에서 커드는매려가겟다는말을들을때 그는 부지중한숨이흘러나왓다 그러나 그의 건달갓지안흔 행동은 가상히 녁일수는잇섯다
『안해본 상일을 별안간 어케하겟니? 고만두어!』
엇하고 부친은 볼먹은목소리로 만류하엿다 그러나 그는
『목도관일도 해보앗는데 그까짓 논을못매요!』
하고 한사하고 따러가게된것이엇다

고지논매러가는 일군들은마을뒤에잇는 느틔나무 정자밋으로모혀서『농자는천하지대본』이라씨운 기폭을날리며 풍물(農樂)을치고나갓다 그들은일제히 공둔이에다 호미를차고머리에는 수건을썻다 쇠잡이는 그우에벙거지를쓰고 벙거지꼭대기에는 상모를달엇다 그들은 발서부터 흥이나서그것을 쌩!쌩!돌리며 뛰논다 그리다가 일렬로느러서서 농장으로나갓다 건성이도 그들과가티차리고 그들가온데 석기엿다
『쌔매갱 쌔매갱 쌔매갱 쌔매갱 쌔매갱 쌔매갱 우강쌩매갱 쌩쌩쌩……』
하는 풍물소리와함께 아츰바람에 괴꼭을 펄!펄!날리고 나가는광경이 건성이에게는다시업시 즐거웟다 그것은 마치 원시부락민족이 전쟁에나가는것가튼긴장한 긔분을늣기게하엿다ー
일련로나가자 건성이도 다른일군과가티 호미를때들고논속으로드러갓다
『어ㅡ타 일너를가ㅡ세ㅡ』
그들에게서는 또 이러한 농부가가 흥겨나왓다 선소리는 압니빠진 준필이가 메엿다ー
처음으로 논을매보는 건성이는 호미가 베포기사이로잘 도라가지안엇다 그래 그의서투른 호미질하는것을보고 농군들은 모다우섯다 건성이는 그들의 호미질하는것을 한참 동안 견습해보앗다ー
『타국에가 칠년동안이나 잇다가온것이 기컷 논매러왓든가』
『논을맬러이면 진작 상일을할 갓노?』 노릇이지 타국에는 머하러
『상일도 연필에 배워야되는가!』
『…게지……인케는예가구려서되거던』
『님의입에라도착、역하군…바첨지가인케는셈평이종맵술알엇더니……커게무슨일이람!일!』
그들은건성이를이러케홍보고비양하고십헛다 그러나 그런말이그들의입밧게까지 나오지는안엇다 그것은 어듸인지모르게 건성이의·인물에눌려서 그런말을감히토하지못하엿습니다……그의진중하고 름름한긔상에는 어듸인지 넘보지못할 구석이잇섯다
건성이는 그들과 룽담도잘하엿다 녀자의이야기도 잘하엿다 그러나그의이야기뜻은언켜든지다만 잡담으로만 웃치지는안엇다……그들은 그에게 생긴듯지못하든 신긔한말을들엇다 그의이야기는다만『유식』한이야기가아니엿다 그것은고담에서도 글방선생에게서도듯지못하든말이엇다ーㅡ
『참말로 그러치!그래여!』
하고자긔네도 모르게 무릅을 탁!탁!쳐게하는말이엇다 그래그들은 차차 이세상속을집작하게되엿다 자기네가 웨가난한가닭도 알게되엿다 부자는 웨점점더부자가되고 가난한사람은 웨점점가난해지는가닭도 짐작하게되엿다 그들은 도회의공장로동자도 자긔들과가티 비참한생활을하고 잇다는이야기ーㅡ그래그들은 자본가를대항하야 ×××한다는 이야기 로동자와농민의 다대수가 가난의지옥에서 면하라면오즉××하야……한다는이야기ーㅡ 그와가티 ××도××××해야한다는이야기……
그리하야 건성이는그들의진정한동무로 사괴게되엿든것이다 그는인케한사람목의 일군으로 메유밧게되엿다 그래그는날마다 그들과가티 일하려단녓다 그가 품일을하게되는날에는 하루에 삼십컨식품싹을바더왓다ーㅡ
일군이하나 더생긴바첨지집에는농사일이 행결수얼하게되엿다 바첨지는 은근히건성이를사랑하게되엿다 그래그는돈푼이나벌어왓다고 가만히안커서 흰은애비를 부려먹으라는 단봉자식보다도 건성이와가티 진실한아들을 도리혀 탐타히 생각할수잇섯다
그는 오늘은진종일 장건너 큰들에가서 고지논을매고 도라왓다ーㅡ

淋疾 梅毒 全治保證 無効返金
남녀간신구병을물론하고여하한임질이든지 여러가지약을복용하여도아모효험이업서고통으로지내시는분은뚝한번만복용하야보시요여하한만치의고질이라도한제만복용하면컨치거근되여평생에발치안이하오며복약한지통과어십사시간내에요도로부터정액이연출하는희귀한명약이옵내다(약가는경중을따라사원오십컨)
남녀간신구병을물론하고여하한매독이든지 여러가지약을복용하여도아모효력이업서고통으로지내시는분은복용하야보시요 한번만시험하야보시면 의고질이라도한번만복용하시면 평생에발치안이하오며 나는희귀한영약이올시다(약가는경중을따라사원오십컨 전송료각오십컨)
注文하실時는病症勢와發生時日을詳細히通知하야주시요
京城府冷洞五(竹添公普學校正門前) 保生藥院 振替京城一七一〇九番

諸君의餘暇를利用하야
夜間自動車學教授
貳個月卒業 授業料金拾貳圓 入學隨時
總督認可 京城第一自動車學校
京城黃金町六丁目 電本二一六〇番
005309

頭痛에는ノーシン

×키네마作品 安夕影原作脚色 安鍾和氏監督
노래하는시절
作品完成檢閱完了 秋期映畫戰線에最精彩
九月中旬斷然團成社封切 기대될名畫

레ー벤
岡田福田伊藤各博士로ー렌손博士證明
本劑는腦에營養素인高貴한藥劑를多量으로含有한 絶好의良劑로서卽時神經系統에作用하야强壯의 回復을圖하며全身的健康을增進케하는强腦劑에 革新劑이올시다
(說明書進呈)全國藥房에서取扱販賣함

主効症狀 腦神經衰弱 히스테리 頭痛、頭重 逆上、肢冷 便秘、不眠 耳鳴、記憶 減退、遺精 夢精檢査
藥價 一圓、二圓、三圓 (五圓、徳用十圓)
東京市銀座西二ノ三 大阪天王寺上汐町六 中南定太郎藥房

學費低廉就職紹介、新式教授、寄宿完備、高卒中卒者無試驗、學則郵券要함
高等 普通 生徒募集
下關市園田町 關西高等計理學校

『데ー무水』藥價
三十錢、五十錢、一圓、二圓、送料十二錢到處의藥店에서販賣 品切時에는代金을添付하야 左記發賣元에直接注文하십시요 卽時送藥함
發賣元 東京藥院
本店 東京市芝區田村町一ノ十八 (電話芝一八七四·振替東京六〇一〇〇八)
支店 大阪市天王寺區石ケ辻町二十四 (電話南一二四六·振替大阪五〇八一八)
類似品이만사오니다사실에는『데ー무水』라고特히指名하십시요

現代文化의惠澤
皮膚病退治『데ー무水』
자랑할만한三大特長
一、殺菌作用 完全히皮膚病에寄生하는病原菌을殺滅하야아픈症傳染의苦痛을除去함
二、消毒作用 皮膚病患部의毒素를合理的으로分解消滅하며病毒을內部에逼込하야完全히毒素를消滅함
三、收斂作用 皮膚病患部를淸潔하게하야迅速簡易確實히皮膚病을全治함것以上과갓습니다 目下皮膚藥으로서全國中第一位의賣力을보이고잇는것은偶然한일이안이외다 近來市井에販賣되고잇는것에比하야其効果에잇서서斷然卓越한니다
迷信打破 『데ー무水』는其効果迅速靈妙하야其全治가넘우迅速하기對하야는도리혀餘病을惹起할憂慮가업지안은가하는사람도이스나이것은杞憂에全然不過합니다『데ー무水』는完全히毒素를消滅治癒하는것인故로『데ー무水』를塗用하면皮膚病全快身體一層强健하여지며其精神에一層의怡悅爽快를加함
『데ー무水』의威力 如何히慘烈한患部에塗附하여도 疼痛刺戟을感치안코또澄淡한水藥이기對面에도조금도 法도또至極히便합니다
主治効能 ●랑合증●습증●水虫●옴●마른버즘●셴드러지●헌데●가려운데●뜸●마른옴●어릉러기●머리맛헤나는마른옴●여드름●죽은깨●입술헌데●肛門헌데●모기에물인데●벌레빈데에물인데●살어찌어진데●살결이부드럽지못한데●皮膚搔痒皮膚病一切
購入上의注意

八月二十三日(土)낫부터 第四回公演
◇文秀一 作 抒情劇 女俳優 全一幕 때……現代 곳……서울市外
◇金永煥 作 喜歌劇 富者와兩班 全一幕 때……現代 곳……시골
◇徽三川 樂舞 舞踊 R A 오바쇠야 一場 도못도 一場
◇金寶香 作 喜歌劇 아버지와딸 全一幕 (原名給與書) 때……現代 곳……都會地附近
豫告
八月二十七日 肉體의道 再上映
八月三十一日 싸하는機關車 再上映
仁寺洞 朝鮮劇場 電話光一二八一

當八月二十二日(金曜)부터 納涼公開
유나이뎃아ー치스트社超特作映畵 스페인의꼿 全十卷
후렛드니부로氏大作品! ……빌르마ー뱅키嬢 로ー날드ー콜맨氏 大熱演
F·B·O會社特作映畵 豪勇톰손 全六卷
알바ー트로ー젤氏監督作品! 프렛드톰손氏 大猛演 바새루기ー나ー嬢助演
猥適비ー다ー映畵社作品 脫線曲馬王 全六卷
막스린다ー氏自作自演 빌마ー방키ー嬢 助演
優美館 電話光三九五

朝鮮研劇舍 八月二十二日부터 夏期大公演……第三週……
◆朝鮮研劇舍新作脚本 任曙防 脚色 洋劇 스페오네(女密偵) 全二幕 全員總出演
◆朝鮮研劇舍所演新脚本 任曙防 作品 喜劇 新家庭 全二幕 全員總出演
◆朝鮮研劇舍所演新脚本 王平 作 喜歌劇 都會의一景 一幕 少女班總出演
◆舞踊과 레뷰ー合唱
期待하라秋期의本陣容
青空 黒時計聯隊 維育萬端
魔鏡 海 舞姫를中心하고
코삭크 산시피의西쪽 北歐의海賊
로스마러 薪莉의동산
巴里 노래하는시절
영더리요中旅行 위디리버
그가질은女性
高級 常設 團成社 電話光九五九番

말못할事情
國際映畵
羅雲奎主演

各地暴風雨再襲

南平市街全滅
이십이일폭우로인하야 각지교통까지도두절돼 榮山江水急增으로

전남라주지방(全南羅州地方)에는지난이십일 이십일일에 폭우로인하야영산강(榮山江)의증수가이십오척에 달하야 그피해가전번보다더 만호리라는 예상을가지고 잇는데남평(南平)방면에는 아주교통이 두절되어그피해의상세한것을 아지못하나 들은바에의하면 남평(오백호) 시가는전멸의상태에잇다고한다(라주)

求禮童話延期

전남구례청년동맹광의지부(全南求禮靑年同盟光義支部)에서는 지난십오일에 전군소년현상 동화대회(全郡少年懸賞童話大會)를개최한다함은 긔보한바이어니와 당일은대내의 모든준비 사정으로 인하야 부득이래이십오일 오후칠시로 연긔하엿다는데 동대회에출원자는하로속히원고이동식켜보하야지원하기를바란다한다

宜寧에서는 農作被害莫甚
四方交通도杜絶 중암강물이불어

한동안은 한해의 소동이잇든 경남의녕(慶南宜寧)에서는 십여일동안이나 왜연한 장마의비가계속하여 나리든중 지난이십일부터는 바람석긴 호우가시작되야 정암강(鼎岩江)물이 각일각으로 격증하는동시에 이십일일오후부터 십일구척에 달하야 정암평야를 덥허드는중 의령청외는 완연한수국섬나라가 되는동시에동으로 함안선창녕선(咸安線昌寧線)서으로 협천선(陜川線)의교통이두절되엇스며 농작물은 모도가배태시긔에 잇서 침수되는곳은 일점의희망이업시 전멸이된다하는데 아즉까지 전군을통하야 피해지의면적과 피해의액수는 수자적으로말할수업스나 동군 십사면중칠면이침수지대임에 작년의 한발금년봄에 홍수다시 또홍수에아사항에서헤매게 되어일반의 인심은 극히소난한중 자못실신상태에잇다고한다(의녕)

南江沿岸 農作에모다浸水
일반에피해가만하

금월초순부터 나리는비는 경남진주(慶南晋州)의 일반농민들은 희우라고희색이 만면하든바 지난이십이일 오후세시경에 이르러서는 남강(南江)에 십팔척의대홍수를 일우엇고 따라서하동(河東)산청(山淸)고성(固城)방면에는 교통까지 두절되여곤난하엿스며 강변의인가와경작지는 대개침수 되엿슴으로일반의 인심은 매우흉흉하든바 동일오후륙시경부터 차차감수되엿다고한다(진주)

中和에도降雨

우순풍조하여 삼할증수를 예상하고잇든중화군(中和郡)에농작물(農作物)도최근에는 이십일간이나 강우를보지못하야농민(農民)들은념려를 마지안헛스나 이십일일새벽부터 기달리든 비는내리기시작하여 이삼할증수는 넉넉하다고 농촌에이르는곳마다 희색이자노닙친다고한다(중화)

長興市街浸水 十八戶가流失
각단체에서구호

지난이십일일오전세시경부터쏘다지는 호우는 동십일시경까지계속하야 전남장흥읍내(全南長興邑內)일대는물나라로변하야 큰손해를 이르켯고 탐진강변에다 금번수해는다음과가튼바 손해잇는 장흥시장 칠십여호는전부가침수되고 읍내에도 침수가옥이 만흔데 당지 경찰서와각단체에서는 구호에 노력중이라한다 각면피해는추후발표하리라한다(장흥)

浸水家屋六十七戶 流失家屋十八戶 耽津江漲水十四尺

精米檢查非難
진남포에서

진남포(鎭南浦)각정미소(精米所)에서는지난이십삼일에대표멧사람을 진남포미곡검사소(米穀檢査所)에보내어미곡검사가넘우도 가혹함을 질문하는동시에 장래를 위하야여러가지부탁을하엿다는데 그원인을들어보건데 작년에 새로임명된검사원이온이후부터는종래의일등검사도 잘통과되든것이 갑작히병조(丙調)의선언을밧게되어 멧번이나 항의를하얏스나도모지 곳처지는안코 도로심해가는 경향이 잇슴으로부득이 질문을 하는동시에장래를경고부탁하얏다는데 이는검사소가그러케하는것이아니라온전히검사원들의 횡포에서 나온것이라하야 일반정미업자들은 비난이여간이아니라하며이번진긔대표들의 질문에 검사소장은장래를경계한다고언명하엿다한다(진남포)

除斥地起耕問題
일체로괴경안는곳에 산삼이란자가괴경해 穩城水組區內에서

함북온성(咸北穩城) 수리조합(水利組合)에서 수년전에 두만강의범람을 방어하기위하야 호안공사긔성회(護岸工事期成會)의 공사비로 사만여원을 내여 조직하여가지고 만들어노흔호안구(護岸區)일대에 장래붕괴될지대에는 제척지(除斥地)라하여 가지고 그부근을져처지하는 논을 일체개간치못하기로하엿슴으로 일반 지주들은 서로주의하야 한사람도 그지대에논을개간치안코 잇섯는데 금년에이르러 유독일본인 산삼여삼(山森與三)이란자가괴케처지안에 논을일우고 방금추수를기다리고잇다는바 이에대하야 오죽일본사람한사람에게만한하여 당국에서 묵인하는태도가 매우이상하다는 물론을뒤시하야 지방의여론이자자하여간다고한다(온성)

城南、北少盟 聯盟大會禁止
지난이십이일에열랴든것을

수원소년동맹(水原少年同盟)은창립이래경찰의 집회금지와 자체내의 여러가지사정으로 인하야침체상태에잇는바이번에진용을정돈하기위하야각지부를정리하는중 성남 성북(城南城北)량지부의 련합대회를 지난이십이일에개최하랴고하엿든바경찰은 하등의 리유도업시 또금지하엿다고한다(수원)

●沙里院留學生會=경의선사리원에잇는 류학생학우회에서는 지난십팔일 오후한시에 제십회정기총회를 사리원 보통학교안에서열고 임원을개선하고 창립십주년긔념음악회를 개최하야음악회의 총수입은 수재구제에리용하기로 하엿다는바 개선된 임원은 다음과갓다고한다 (사리원)

◇任員=會長崔乘淑 副會長鄭在德 總務金濟鍊 會計金澗 書記李鋼勳

仁川稅關서 視察員派遣

함북성진항(咸北城津港)수산조합으로 성진상공회(城津商工會)에서는 그실정을조사한후 인천세관장에게검사원증파할것을 진정하엿는바 인천세관서 파실시시찰하기를결정하엿다고한다(성진)

金津堤防改築
매년하괴를당하면 新上市街가危險해

신상(新上)시가의수호장(守護堤)이라고 일를수잇는 금진제방(堤防)은금으로는홍수(洪水)에면일반시민이크게위협을 늣기오든바 작년도에이천사백원의 공사비로 일부를수축하고 금년에도 공사비로 수축공사에 착수하엿다는데 이번공사를 필하면위험상태는면할수잇다한다(신상)

江景文字普及班

현재경성청년학관 처이학년에 학적을둔 강경북정(江景北町) 김용례(金容禮)(一八)군은 금번하휴로귀행하야 배움에주린 무산아동에게 한자일자라도 가르처주겟다는 열정하에북정감리교회당(北町監理敎會)을빌어가지고 지난칠월이십칠일부터 금월십륙일까지 만삼주일간을 주야세시간식을 교수하엿든바 개강당일도 모혀드는아동은 칠십여명의다수에 달하얏다하며 일반은군의장거에 칭송이 자자하다 고한다(강경)

堆肥獎勵에 抗議文을發送
귀만적정책이라고

함남정평군 춘류면광흥리민(咸南定平郡春柳面光興里民)들은 정평군농회(定平郡農會)에서지도하는 퇴비(堆肥)장려는 괴만정책이란 의미로 리길영(李吉永)씨를 대표로하야 항의문(抗議文)을 발송하고 배부하야 준오십매의지정서(指定書)를되치고 항의문과 함께반송하엿다고 한다(신상)

南鮮庭球蹴球

전남순천체육회(全南順天體育會)주최와 본보순천지국의 후원으로 열린남선정구 축구, 야구, 씨름대회는 이미보도한바와 가티지난 십칠일 오후한시에 각선수의입장식이잇은후 정구를 처음으로 대회의 막은열녓는데 불행이비로말미아마 중단되엿다가 비가개임을따라십구일에계속되엿든바 근음의정구군을보다 물너치고 순천군이당당히우승하얏고축구는광수축구팀이우승하엿다한다(순천)

城津法院서公判
堤防崩壞事件 ◇…오는구월사일에

함북성진군학중면송상동(咸北城津郡鶴中面松上洞)최학선(崔學善)은지난칠월삼십일일성진지방(城津)에폭풍우가잇슬때에명천군방에잇는자긔밧의위험을면하라고 그상류의 제방을헐허노하 학중면수동(鶴中面水洞)부근의천담 약삼만오천평(三萬五千坪)파고경작자일백사십명에게만흔 피해를 입게하여그구역구장김서봉(金瑞鳳)으로부터가해자를 거러 림명주재소에고소를제긔한사실에대하여근래에드디여일수죄(溢水罪)로오는구월사일 청진지방법원에서 공판이 개정되리라하는데 관계량방송상동과수동동민은이판결의결과를주목한다고한다(성진)

漢川護岸工事

함북성진군성진면(咸北城津郡城津面)에서는 년년히홍수로인하여 한천천(漢泉川)에 증수가심하여 면민의피해가 만흠으로 소화삼년에 호안공사를응급으로햇스나 아직부족한 개소가잇서공비팔백원으로 욱정측(旭町側) 한천천철교상류 약칠십간의위험장소를 응급시설코저방금공사에 착수한바 이공사가완전하면 일반면민은 다소홍수에 안심되리라고한다(성진)

天安에서 自動車顚覆
이십일일에

지난이십일일 오후네시 천안군병천(天安並川)운용발천칠행(銀川行)자동차가승객을만재한채그곳 병천천에서 전복되엇다는데다행히 승객들은 경상되엿도무사하엿고 원인은 운전수의부주의로인하야 내가운데로 건너다가 한수종이와 소란한도로으로건너 한자가념든 물가운데로진행(進行)하다가그리된것이라는데 일반은 교량(橋梁)설비의 완전치 못함을 비난(非難)한다고한다(천안)

甑山치열藥水

평북초산군초산면평장동(楚山郡楚山面坪江洞)압독강변에잇는『치열약수』는지금으로부터수십여년전에발견이되엿는바 이래로 근방주민들이 만병통치라고하야 마시러올뿐이오 별로사회에 그리선전이되지못하얏는바 절절그약수의효능이 널리알려저 근래에는 파산국에서 놀러오는 자가 만허와서 복용하게 되엇다는바 보균도립의원에서는 이를분석(分析)한결과 피부병과 소화기병과 부인병 생식기병에는 특효하다는바 분석표는아래와 갓다고 한다

分析表	
酸化카리움	八、一九〇
酸化나트리움	三五、四〇〇
酸化칼시움	三〇四、四〇〇
酸化마그네시움	七四、七〇〇
酸化鐵	三一、五〇〇
酸化아루미니움	四八、九〇〇
구로-루	五四、五九三
無水硫酸	一四、七〇〇
硅酸	二七、五〇〇

羅州宮三面事件 又復陳情提出
삼면주민대회의결의로

한동안 세상의 주목을끌어오든 전남라주궁삼면사건(全南羅州宮三面事件)은 아즉도문제가 해결되지못함은 세상이다아는바이나 금년도에 이르러서는최후의수단으로 삼면민대회를 두번이나열고 진정위원으로 최린진(崔麟鎭)강대규(姜大奎)정규환(鄭圭煥)삼씨를 선거한후 관계당국에진정하엿다는데 그진정내용은 알에와갓다고한다(라주)

◇陳情書(一次)

一、大正十四年度勸諾時에納된小作料代金(每石斗)十七圓五十錢을다시每(米)로計算하야줄일

二、年賦金期限이短縮하니期限을延長할것

三、年賦地面積이不足하니變更할일 外一項

◇陳情書(二次)

一、三面民을爲하는金融組合을特設하는同時金四十五萬圓을金融으로借用식혀第一最低利로貸與하야줄일

二、남은小作者全部를다시年賦로返濟할일

南鮮庭球蹴球(續)

범어리가溺死

황해도안악광풍리(安岳郡光風里)임정재(任晶宰)의처범어리(啞者)정광선(鄭光善)(三三)은지난이십칠일오후 두시경에 장사차로 차미를사려고 은률군 장련면 금복포(殷栗郡長連面今卜浦)를건너가든중 풍랑이심한관계로 닷을주엇다가 그닷을 다시금거두려하엿스나 해중에깁히 무친닷이라 올라오지 안흠으로그닷을거두려고 바다로들어갓다가 나오지못하고익사하엿다한다(장련)

踪跡감추엇든 李一宇被逮
문천에서

얼마전부터 함남일대(咸南一帶)에검거의 대선풍이 이러나자종적을감추엇든 문천 명효면백산리(文川郡明孝面白山里)리일우(李一宇)군은지난이십일일문천서원의 수색망에 걸니어드되어체포되야 이십삼일 오전구시착렬차로원산(元山)으로호송되엿는데 리씨가 체포됨을따라다른 새단서나 나지안흘는지일반은주목중이라고한다(원산)

三歲小兒溺死

지난십오일정오에 의주군 고녕삭면영산시(義州郡古寧朔面永山市)한효창(韓孝昌)의집압개천에서리명산(李明山)이라는 청년이 두살이나 되어보이는 어린아희의시체를 발견하고즉시로 소관주재소에고발하야 림검한결과 익사로판명되엿다는데 그는 동면구북농(舊北洞)한치운(韓致雲)의아들이라하며 자긔혼자 놀너나왓다가그와가티 개천에 싸저죽은것이라한다(의주)

定平警察이 農組會館搜索
문부를가저가

지난이십삼일 백주에 별안간신상주재소원(新上駐在所員)이크게긴장미를띄우고 정평농민조합(定平農組) 신상로동조합(新上勞働組合)회관을 샅샅치수색하야 로동조합에서 문부몃권을가져갓다고한다(신상)

水害救濟義捐 募集은不許
충주경찰이

지난삼일에 신간회 충주지회에서는수재로인하야 한천로숙(寒天露宿)하며굼주린참자를부둥켜쥐고 사선에서 헤매이는리재동포를 다소라도구제키위하야 집행위원회를 열고결의에의하야위원장이 당지경찰서장을 회견한바잇서그이튼날 동지회 집행위원회를 열고 수해구제키위하야 의연금(義捐金)모집에대한교섭을한결과 경찰서장은 말하되 당지군청과 면사무소에서 수해구제금을 모집함으로 이중으로 모집할필요가 업다는리유로 불허함으로 동지회에서는 할일업시회원에게만 한하야 푼푼전전이모흔금액십이원(金額十二圓)을신간회 본부를거처 수해구제회로보내엇다고한다(충주)

金剛山探勝團募集
성진지국주최

함북성진(咸北城津)본보지국주최로 금강산탐승단을 모집하게된바함북에서는처음으로누구나다ㅡ한번탐승할마음이잇스나거리가멀고 경비가 만히드러개인으로는 숙원을일우기 어렵지만이러케 단체로 탐승하게되면천비용의 약반액을가지고 탐승할수잇는이조흔긔회를다이용하여성진(城津)군내는물론부근인길주(吉州)명천(明川)단천(端川)에서도만히참가하기를바란다한다(성진)

◇規定

出發 九月二十日頃

探勝期間 往復八日間

參加金 三十圓(二十人以上)(汽車汽船電車自働車食費)

探勝地 內外金剛、海金剛、三防藥水、釋王寺

募集定員 二十名爲限

其他詳細는支局에問議

城津魚油檢查問題 生産者又復陳情
검사원을증원식혀달라고 製品積滯에被害만허

함북성진항(咸北城津港)에는수산제품 검사소의 소원부족으로 어유어비(魚油魚肥)의체하(滯荷)가만하서 당지수산업자의밧는곤난과 손해가만흠으로 해산물제조조합(海産物製造組合)에서는이대책을강구하기위하야인천세관장(仁川稅關長)에게검사원증파(檢査員派遣)를진정했다함은 긔보한바어니와 목하검사원증파는 어렵다는 회답을밧앗슴으로 동조합에서는 검사원을증파하지안코 이대로 진행되면창고의 설비가업시 그대로부두에싸하둔 어유어비가 방금장마비를당하여 더욱압흐로 안심할수업는 형편임으로 다시총독부식산국장(殖産局長)과함북수산회장(水産會長)에게검사원증파교섭에대한 진정을 하게되엿다고한다(성진)

商工會서도 對策을講究

긔보한바성진항(城津港)의수산제품검사소관내의미검사대로싸혀잇는어유어비(魚油魚肥)는구만여개에 달하여 이것을밋처검사치못하고 그대로두면 품질로밧는 손해와 자금융통의불편으로 당업자의밧는곤난과 타격이

路上에서賃金督促한다고 友人을亂刺重傷
겸이포명치정에서

황해도겸이포(兼二浦)명치정가도에서 지난이십일 오후여덜시경에 시내화석정 김화병(金和秉)(三一)이가동화석정장일빈(張一斌)(二六)에게 로동임금일원오십전을 내라하며 장일빈이로상에서 금전을독촉하야 수치를주엇다는 리유로 대노하야길이딸촌되는 식도로 김화병의배를찔러 치료약이개월을 요할상처를내이고 도주하엿든바 그이튼날오전세시경에 범인이 자긔집에 들어오는것을 당지경찰이 검거하야살인미수죄(殺人未遂罪)로 취조중이라한다(겸이포)

新幹會幹部를 會社員이毆打
문제확대우려

지난이십일에 함흥서호진(咸興西湖津)에서 수영대회(水泳大會)가개최됨으로 그런데이무려 수천명이 함흥에서 갓는데함흥탁시주식회사(咸興탁시株式會社)에서는 함흥서호진간승차임금을 올인한관계로 배권의승객이잇섯는데 다수한 승객이함흥에서 서호진에갈때에는 아침부터오후 네시까지 나갓지만올때엔일시에 다수한승객이 한정잇는버스로 도저히 속히승객의편의를도모하기어려워지며오후십일시까지찌이해변에서기다리게 되도록 회사측은 무리하게표를 파럿슴에 일반은매우 불평을품게되엇든바 오후열시경에 승객한사람 서호진정류소원과 서로 승차여부문제로 인하야 드되어 서호진 함흥의 편귄이되는중 서호면장과 신간함흥지회 상무 장지상(張之相)씨와 충돌되는것을 경찰의중재로 화해되든것을 서호수재소에선 무한구타당한 장씨를또다시 하로밤류치하엿다가 그잇흔날에 무사히함흥까지 와서방금입원치료중이라한다

上海靑盟員活動 水害義捐金募集
본사를거처이재민에게

상해에잇는 한인청년동맹(上海韓人靑年同盟)에서는 고국동포의수해 참상을듯고 주야를가리지안코 활동하여 세상이다아는바와 가티생활이 극궁한동포들로서 열성을 다하야푼푼히모흔돈 삼십팔원을 본사로위탁하야 재민에게 보내게되엿다한다

無名 無名 崔泳實 金聖萬 閔種 金道俊 金百興 李武 成 車獻祿 韓永煥 星光熙 相館 李興榮 弘仁醫院各二圓 李板 崔志善各一圓五角 申統 沐熙日 鮮鳳 吳大根 李志善 崔東赫 崔熙善 錫弼 李永林 趙世鎬 金哲子 金洙烈 閔石麟 李玉如 金旭 秦雪峰 周允 金誠儀 陳海運 韓昌鎬 崔大福 趙 張福 金一 雲光生司 朴黃 賢 張翼山 沐如松 無名 無名 無名 各一圓 崔錫熙 邊鳳傑 柳田吉 無名 李圭瑞 尹成仁 無名各五角 無名一角五分 上海韓人靑年同盟六圓四角五分總計銀六十九圓一角內爲替料四角計除實銀六十八圓七角右金貨換算三十八圓也

(上)光州水害救濟音樂會 (下)海南蹴球大會(優勝軍)

光州音樂舞踊會

광주류학생회(光州留學生會)에서는 금년에 하긔휴학을리용하야 여러가지사업을하여 나오든중 금년휴가에는 년중행사와가티 재난에처하여 굼주리는 동포들에게 한숟의밥이나마 먹여줄것을 목적하고 수해구제(水害救濟)음악회를 개최코저하다가 당국의말썽으로 단순이 류학생주최음악무용대회를 본보광주지국후원으로 지난이십이일밤에 광주좌(光州座)에서 개최한다함은 루보하엿거니와 예정대로정각부터 운집의관중들은 립추의여지업시 대만원을 일우엇는데 개회벽두에 만장의박수환영으로 그비들의우렁차게 흘터나오는 남녀학생들의 합독창과무용외에 재래음악도 잇섯다고한다(광주)

汽車에轢死
상주에서

경북 김천(慶北金泉)에서 례천(醴泉)까지운행하는경북선(慶北線)긔차가 지난이십일일에는 함창(咸昌)서사람하나를치어죽게하고 또그외일간 이십이일오후 구시삼십삼분에는김천서약사십이키로(四十二粁)오백미돌지점에서 상주군외서면원홍리(尙州郡外西面元興里) 김교환(金敎煥)집에서 고용사리하는손교식(孫敎植)(三)이가맛침상주면양산리(羊山里)부근을지나갈때에그와가티 치어죽엇다고한다(김천)

先奉 金壽明 盧燊福 長安平國 同部幹事辛興培 會計金一成 書記鄭東基 辛成熙顯 問徐世甲 井上豊治 書寅國

統營가가講習 警察이禁止해

경남통영재경학우회주최로개강이도 압으로불과삼일을 남기고하엿든부인가가강습회는 불행당지경찰당국으로부터해산명령을당하얏다는데재경통영학우회에서는 하긔방학에마다 통영일반주민을 위하야 가장의미잇는여러가지 사업을하여왓스며 금년에는 례년보다도 일층더의잇게그리고 일반대중이 절실하는사업을 힘것하고저하얏스나 경찰당국의 모든리유하에 모조리금지령을밧고는대책을강구하는중이라한다(통영)

珍靑古文大會
전남

진도청년동맹 고군지부대회(全南珍島靑年同盟古郡支部大會)는 지난팔월십삼일 하오두시부터고군면지막리야학당(古郡面芝幕里夜學堂)에서 만장의성황리(裡)에곽병회(郭炳輝)씨의 개회사로 시작하얏다가 동오시오십분에 폐회하얏다는바 회장내에는 아래와가튼 『슬로ㅡ간』이걸엿섯다하며 부서와 토의안은알에와갓다고한다(진도)

◇決議

一、文盲退治

一、單一組織의體系를嚴守하자

一、言論、出版、集會、結社의自由拒否

一、早婚徹底廢止

一、迷信徹底打破

一、三總大會解禁을獲取

一、少年少女의因襲的虐待와差別的壓迫을徹底히防止

◇部署

一、執行委員長郭在翊 常務郭順培 郭炳涉 朴承俊 庶財務郭炳輝 調査部曹圭先 敎養部曹圭九 宣傳部 少年部郭炳涉 女子部金在亨 李斗用 體育部郭炳輝 農民部梁秉柱 候補李宗吉 曹秉安 許元浩

◇討議案

(가)組織問題 (나)敎養問題 (다)女性及少年問題 (라)宣傳問題 (마)木部連絡問題 (바)共營消費組合 (사)農民部新設問題 (아)特殊問題 (자)其他

●伊川學友會創立紀念=강원도이천(伊川)군읍내에본처를두고 내외각지 중등정도이상 학교에류학하는 남녀학생들로 조직된 이천학우회(伊川學友會)에서는 금번하긔휴가에 각각 집에도라와편히 쉬지도아니하고 하긔아동학교(夏期兒童學校)를조직하고 륙십여명의 어린이를 열심교수할뿐만 아니라 기타제반사회사업에 열중하는바 지난십륙일 오후팔시반부터 이천읍례배당(伊川邑禮拜堂)에서리주희(李周熙)군의사회로 제구회 학우회창립긔념축하회를 동아일보지국과 본보이천지국 후원으로개최하엿다고한다(이천)

驪州青年總會

려주청년회에서는 본월삼일 오후구시에 림시총회를개최하고 여러가지 사항토의와 임원을선거한결과다음과갓다한다(려주)

◇討議事項

一、經過報告 二、任員選擧 三、事業進行方針討議

가、會員間友誼敦睦의件 나、會員間哀慶相助의件 다、入會金及月捐金徵收의件 라、庭球大會開催의件 마、今年水害義捐金募集의件 바、産業獎勵에關한件(堆肥製造桑園及池塘改良獎勵)

◇任員

會長趙鏞澤 總務李準榮 理事李弼奎 安平國 元俯植 金一成 智育部長李起浩 德育部長魏永奎 同部幹事李根成 體育部長韓勝振 同部幹事

載寧水害救濟 경찰이금지

황해도재령(黃海道載寧)에서신간회주최(新幹支會主催)로각단체를련합하야 전조선각지에서수해를당한 분에게다소의동정금이라도 모집하야 보내려는취지에수해구제회(水害救濟會)를조직하야 임원까지 선정되야사업을진행하려든중경찰에서돌연 상부의명령이라하야 금지를당하얏다고한다(재령)

◇訂正=本月二十三日附本紙第七面末端『自働車에小兒負傷』이란記事中運轉手金條洙라하엿슴은誤記이오고郭永燮이라고訂正함(井邑)

天氣豫報
曇後驟雨

八月廿四日京城測候所發表

高氣壓은오ㅡ측크海로부터日本의東北으로퍼지고잇는데그勢力은强하야南朝鮮도亦氣壓의壓迫은不安定하다 山東省에는小低氣壓이잇다 南西部는晴中部는曇이다明日도大槪는曇天으로소나기가잇슬模樣갓다

氣溫昨日最高三十度七 最低二十一度二

全槐山蹴球大會

時日 八月二十八日午前九時

場所 槐山公立普通學校庭

申請場所 朝鮮日報槐山支局

申請期日 八月廿七日正午까지

賞品 優勝旗及副賞

主催 朝鮮日報槐山支局

後援 槐山蹴球團

悲慘한 手淫常習者의末路

過淫 男女 生殖機能衰弱

性慾減退에우는이여

히스테리ㅡ로苦悶하는婦人이여

精力增進을希望하는이여

世界的好評의

トツカピン (도쓰가빈)

을只今곳

◎左記徵候에 생각나는사람은업는가!

◇房事過度、手淫의害 身體가느른하고、귀운이싸지고、腦力이衰退하고、머리가히미하고、매소롭지아니한일이마음에걸니고 元氣精力이衰弱

◇性慾減退 生殖器能이早老的으로衰弱하고、消興力減退、感覺缺乏、夫婦사이도冷淡해지고、人生의悲哀를感하게되는일

◇陰萎 慾慘한性交不能은、人生最大의悲劇이니、即刻으로治療를要함

◇早漏 精液早漏、性交不滿足으로失望이極度에達하는인

◇遺精、夢精 遺精、夢精이頻發하면身體는갈로쇠약해지고、生殖器能이刻刻으로減退한다。

◇腦病神經衰弱 精神過勞、手淫過淫의害로머리가무겁고、명하야기운이가라안고、頭痛、肢倦、不安、不眠症으로되야내버려두면精神에異狀이생기여社會의落伍者가된다

現代生活에優劣은다만精力의强弱에잇다。도스와비은世界的著名의文化的强精劑로서其効果가卓越하야、一回一錠으로能히實驗者에게滿足을줌으로、體質의소래는世界에充滿한現狀이다。前記症勢中에한가지라도생각되는분은即刻으로服用하야其効驗을試驗할지여다。반드시意外의滿足에驚歎할것이다。

◇健康한男女도 精力腦力의補給劑로서常用하면반드시意外의滿足을得할

戶塚醫學博士推奬

價 三十錠三圓 五十五錠五圓 百卅五錠拾圓 三百十錠卅圓 (携帶容器付)

【用量】一回一錠 一日三回

發賣元 丁子堂藥房 東京市銀座新肴町八番地 振替口座東京七二二一番 大阪市西區靭町通一丁目一 振替口座大阪百六番

▲滿鮮到處有名한藥店에有함

品切된時는發賣元으로前金注文送料不要代金引換送料實費

代理店

釜山辨天町一丁目 大黑商會 釜山辨天町一丁目 廣田佛三郞藥房 大邱元町 町田回春堂 京城本町四丁目 木村藥房 京城南大門通 新井大藥房 京城本町二丁目 山岸天佑堂 京城本町二丁目 古城贊化堂 平壤大和町 森田藥房